

# Site Natura 2000

## Coteaux calcaires du causse de Daglan et de la vallée du Céou

COPIL n°5 – 9 février 2024  
Mairie de Daglan



*La Nouvelle-Aquitaine et L'Europe  
agissent ensemble pour votre Territoire*





# Ordre du jour



- Transfert compétence à la Région
- Rappels sur le site
- Bilan de l'animation
- Bilan des MAEC
- Programmes/Projets en lien avec N2000





# Le Comité de Pilotage Natura 2000

- Natura 2000 : concilier Biodiversité + Activités humaines
- CoPil = organe de décision, de **concertation**
- Réunit acteurs du territoire : collectivités, activités, loisirs, associations...

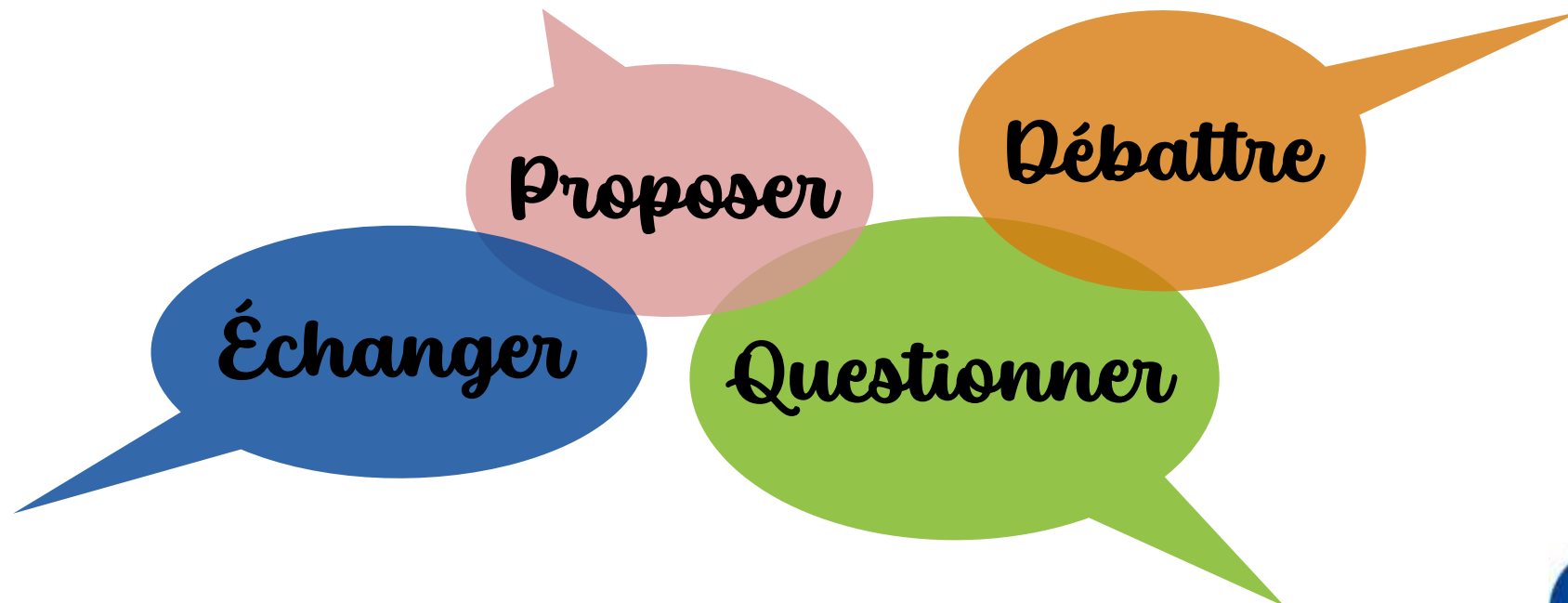



Coteaux calcaires du causse de Daglan et de la vallée du Céou

# **TRANSFERT DE COMPÉTENCES À LA RÉGION**

# Historique de l'animation

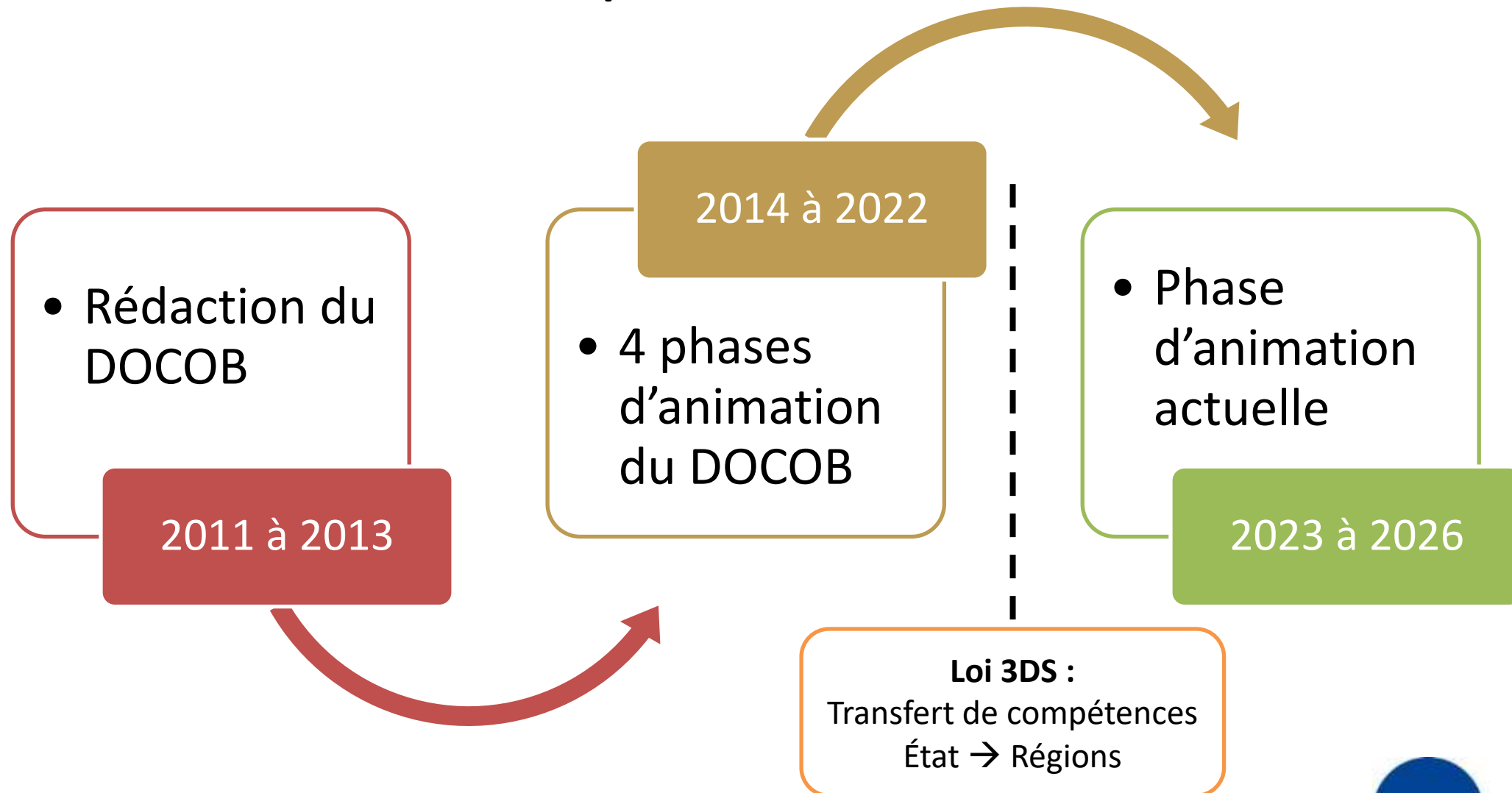





Accompagnement du **réseau des élus** et contribution aux politiques publiques



Accompagnement et appui technique du **réseau des acteurs**  
<https://www.natura2000.fr/>



## Mémo Qui fait quoi Janvier 2023

*“Maintenir et valoriser la Biodiversité, tout en tenant compte de l’activité humaine, dans une logique de développement durable”*



Financement des mesures d'accompagnement :  
DOCOB, Animation, Contrats



Financement propre

- Co-financement du FEADER avec fonds Région
- Appel à projet « suivi scientifique » des sites terrestres

Gestion de sites



- Accompagnement des animateurs dans la gestion des sites
- Création des CoPil et participation
- Approbation des DOCOB
- Présidence des Copils et gestion de l'animation (via marchés publics) pour les sites sans collectivité locale porteuse

Administration



- Assistance aux porteurs de projet pour les évaluations des incidences
- Avis sur les modif. de périmètres des sites
- Centralisation et suivi des informations en vue du rapportage à la Commission Européenne



Financement des MAEC surfaciques (DRAAF)

Appel à projet « suivi scientifique » des sites marins et mixtes (DREAL)

 marins et mixtes (DDTM)

- Instruction des évaluations des incidences (DDT)
- Désignation de sites et modification de périmètres (DREAL)
- Rapportage à la commission Européenne (Ministère)

## Loi 3DS



1<sup>er</sup> janvier 2023 :  
Transfert compétence  
Natura 2000



Sites terrestres  
(= 235 sites)



Coteaux calcaires du causse de Daglan et de la vallée du Céou

# **RAPPEL DU DOCOB**



# Périmètre du site Natura 2000

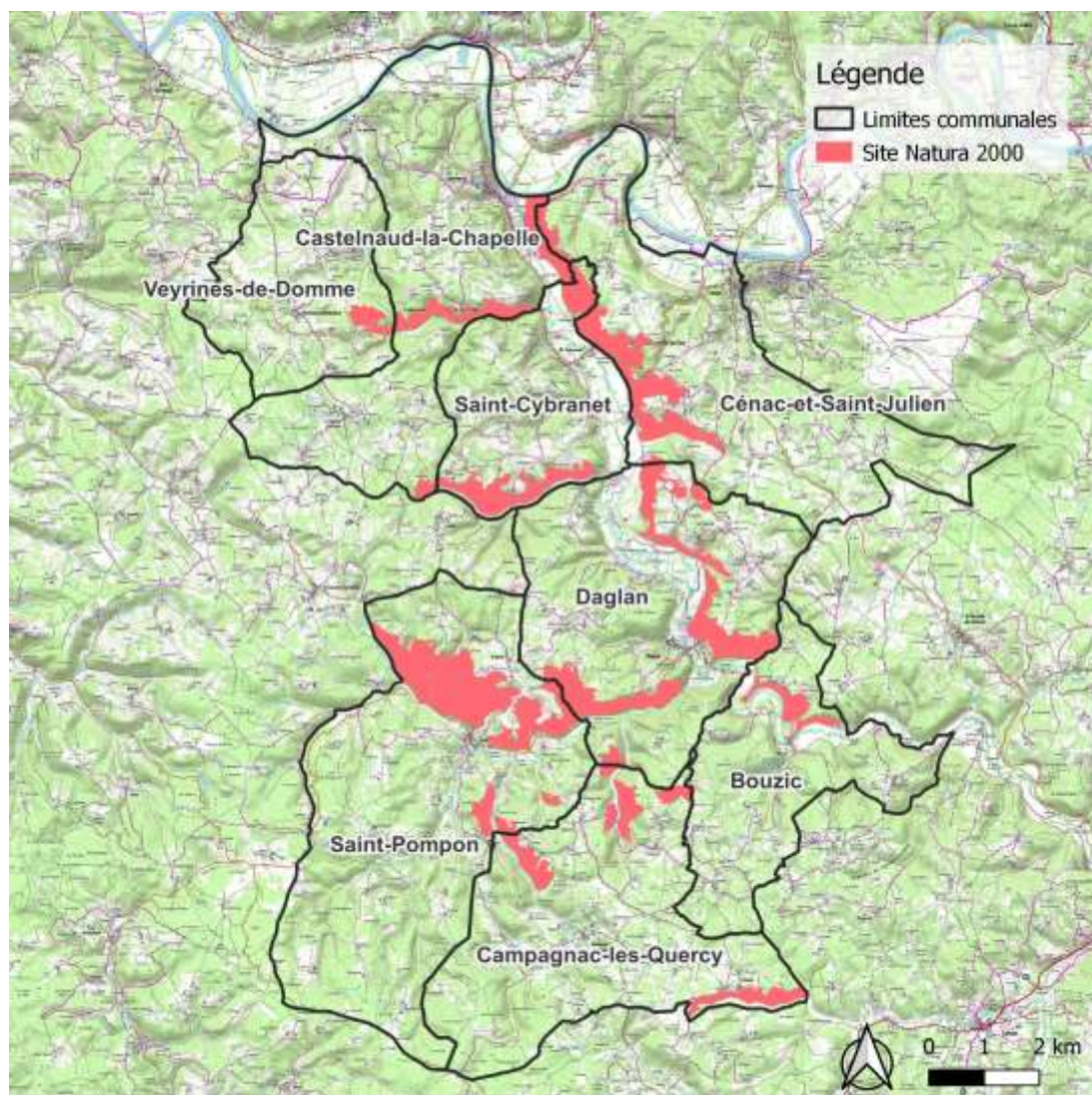

Surface : **1195 ha**

**8 communes concernées**



# Enjeux sur le site

- 6 Habitats d'intérêt communautaire

6210	Pelouses sèches semi-naturelles et faciès d'embuissonnement sur calcaire
5130	Formations à <i>Juniperus communis</i> sur landes et pelouses calcaires
6510	Pelouses maigres de fauche de basse altitude
5110	Formations stables xéro-thermophiles à <i>Buxus sempervirens</i> des pentes rocheuses
9340	Forêts de <i>Quercus ilex</i> et <i>Quercus rotundifolia</i>
8130	Eboulis ouest-méditerranéens et thermophiles



Pelouse sèche



Lande à Genévriers



Chênaies vertes

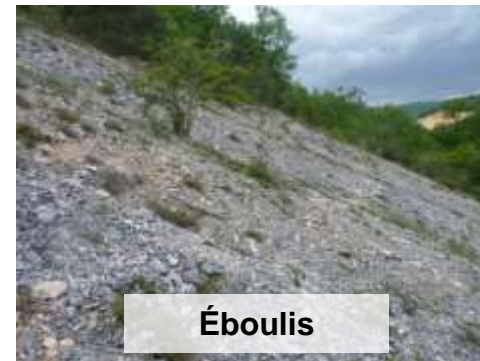

Éboulis



Prairies





# Enjeux sur le site

- 5 Espèces d'intérêt communautaire :



- Autres espèces patrimoniales :







Coteaux calcaires du causse de Daglan et de la vallée du Céou

# **PROGRAMME D'ANIMATION ET BILAN 2023**



## Les missions d'animation du site N2000

- Animation
  - Assistance technique
  - Suivi du site et du DOCOB
  - Assistance administrative
- 



# Programme d'animation

		2023-2024	2024-2025	2025-2026	Précisions
1-Animation	<b>1-1 Poursuivre les actions de sensibilisation, d'information, de communication</b>				
	<i>Publication de bulletins d'information</i>	X		X	
	<i>Sites Internet</i>	X	X	X	Création en 2022. Mise à jour en 2023
	<i>Documents de communication</i>				Brochure réalisée en 2022
	<i>Animation d'une réunion publique ciblé</i>		X		Idées ?
	<i>Articles dans les journaux</i>		X		Idées ?
	<b>1-1 Organisation et animation de sorties de terrain pour le grand public ou les scolaires</b>	X	X	X	Idées animation 2024 ?
	<b>1-2 Échanger avec d'autres animateurs de sites Natura 2000</b>	X	X	X	



		2023-2024	2024-2025	2025-2026	Précisions
2-Assistance technique	<b>2-1 Contractualisation des actions du DOCOB</b>				
	Recensement et contact des signataires potentiels	X	X		
	Assistance technique et administrative des signataires				
	<i>Diagnostic préalable</i>		X		
	<i>Formulaires de demande d'aide</i>	X	X		
	<i>Proposition de contrat</i>	X	X		
	Suivi et évaluation des contrats	X	X	X	
	Renseignement dans le système d'information des sites Natura 2000 « SIN2 »	X	X	X	
	<b>2-2 Natura 2000 dans les politiques publiques</b>	X	X	X	PLUi Com Com Domme - Villefranche du Périgord en cours
	<b>2-3 Assistance technique</b>				
	<i>Régime d'évaluation des incidences Natura 2000</i>	X	X	X	
	<i>Assistance technique des porteurs de projet</i>	X	X	X	
	<b>2-4 Actions non contractuelles (hors contrats Natura 2000)</b>				
	<i>Phase de programmation</i>	X	X	X	
	<i>Phase de mise en œuvre</i>	X	X	X	
<b>2-5 Réunions avec les services de la Région Nouvelle-Aquitaine</b>	X	X	X		







		2023-2024	2024-2025	2025-2026	Précisions
3-Suivi du site et du DOCOB	<b>3-Suivi de l'exécution du programme d'action du DOCOB</b>	X	X	X	
	<b>3-1 Suivi biologique du site</b>		?	?	Appel à projet ?
	<b>3-2 Suivi socio-économique</b>	X	X	X	
	<b>3-3 Mise à jour du DOCOB et des FSD</b>	X			
	<b>3-4 Évaluation de l'état de conservation des sites</b>	X	X	X	
4- Assistance administrative	<b>4-1 Organisation des COPILs</b>				
	<i>Organisation</i>	X	X	X	
	<i>Préparation et présentation</i>	X	X	X	
	<i>Rédaction CR</i>	X	X	X	
	<b>4-2 Elaboration de compte rendu et bilans</b>				
	<i>Elaboration d'un compte-rendu d'activité à mi-parcours</i>	X	X	X	
	<i>Élaboration du bilan d'animation annuel</i>	X	X	X	
<i>Élaboration du bilan triennal d'animation</i>			X		



# Bulletin d'information : Natur'Actu



## Proposition d'articles :

- Bilan des contrats Natura 2000
- Zoom sur une espèce, un milieu naturel
- Zoom MAEC
- Sensibilisation
- Propositions, idées ??





# Site internet

[www.coteaux-calcaires-daglan-ceou.fr](http://www.coteaux-calcaires-daglan-ceou.fr)



ACCUEIL NATURA2000 LE SITE GESTION DU SITE INCIDENCE CONTACTEZ-NOUS TÉLÉCHARGEMENTS

DÉCOUVRIR

LES ESPÈCES

LES HABITATS

*Coteaux calcaires du causse de Daglan et de la vallée  
du Céou*

Site Natura 2000 FR7200672

Voir sur le site INPN

VOIR L'EMPRISE DU SITE

Cartographie dynamique de l'emprise du site Natura 2000

- Nouveau site créé en 2022
- Mise à jour en 2023





# Documents de communication

- Création de 2 plaquettes en 2022

Site Natura 2000  
Coteaux calcaires du  
cause de Daglan et de  
la vallée du Céou

1195 hectares  
8 communes concernées  
6 habitats d'intérêt européen  
5 espèces d'intérêt européen



## Natura 2000, qu'est-ce que c'est ?

Le réseau Natura 2000 est un ensemble de sites européens, désignés pour la rareté ou la fragilité des habitats naturels et des espèces animales et végétales qui s'y trouvent. Natura 2000 a pour vocation la conservation de ce patrimoine naturel en valorisant les usages locaux qui ont contribué au maintien de cette biodiversité.



## Favoriser l'ouverture des milieux

Les coteaux calcaires sont aujourd'hui soumis à la déprise agricole entraînant un embroussaillage progressif des milieux ouverts comme les pelouses sèches. Ce phénomène entraîne la disparition des espèces de faune et de flore spécifiques à ces milieux.

Un des enjeux majeurs du site Natura 2000 est de préserver ces habitats naturels en mettant en place des actions de gestion favorisant la réouverture des milieux, puis leur entretien.

## Pastoralisme et gestion d'espaces naturels

Le pastoralisme est un atout pour la gestion des milieux sensibles tels que les pelouses sèches. Les animaux pâturent et entretiennent un milieu où il est difficile de faire un entretien mécanique.

Ainsi un pâturage par des ovins lorsqu'il est adapté permet d'éviter l'enrichissement et de conserver les milieux ouverts où les enjeux de préservation de la biodiversité sont importants.



## Le patrimoine naturel

Les coteaux calcaires du secteur sont constitués d'une mosaïque de milieux naturels, parmi lesquels on retrouve des pelouses sèches, des landes à genévriers, des forêts de chênes verts.

Ces milieux recourent comme rares au niveau européen à l'espèce Leuzée coréenne et une flore remarquable comme le Lézard ocellé, le Criquet banal, le Lézard coréenne, le Pastachon terrestre...



# Suivi des contrats Natura 2000

Commune	Porteur	Nombre de parcelles	Surface	Période
Saint Pompon	CEN NA	5	3,4 ha	2019-2022 (4 ans)
Saint Pompon	Propriétaire privé	2	14,37 ha	<del>2020-2023</del> (4 ans) → Prolongation 31/12/2024

- ✓ Entretien de pelouses calcaires et habitats associés avec remise en place de pâturage ovin et achat/installation d'équipements pastoraux
- ✓ Restauration et entretien par des travaux mécaniques



# Suivi des contrats Natura 2000

- Propriété commune Saint Pompon – portage CEN NA







# Suivi des contrats Natura 2000

- 2019 → Restauration mécanique
  - 2021 et 2022 → Entretien mécanique
- } Association de réinsertion  
La main forte



2024 → ... : Suite des actions ?





# Suivi des contrats Natura 2000

- Propriété privée – portage propriétaire

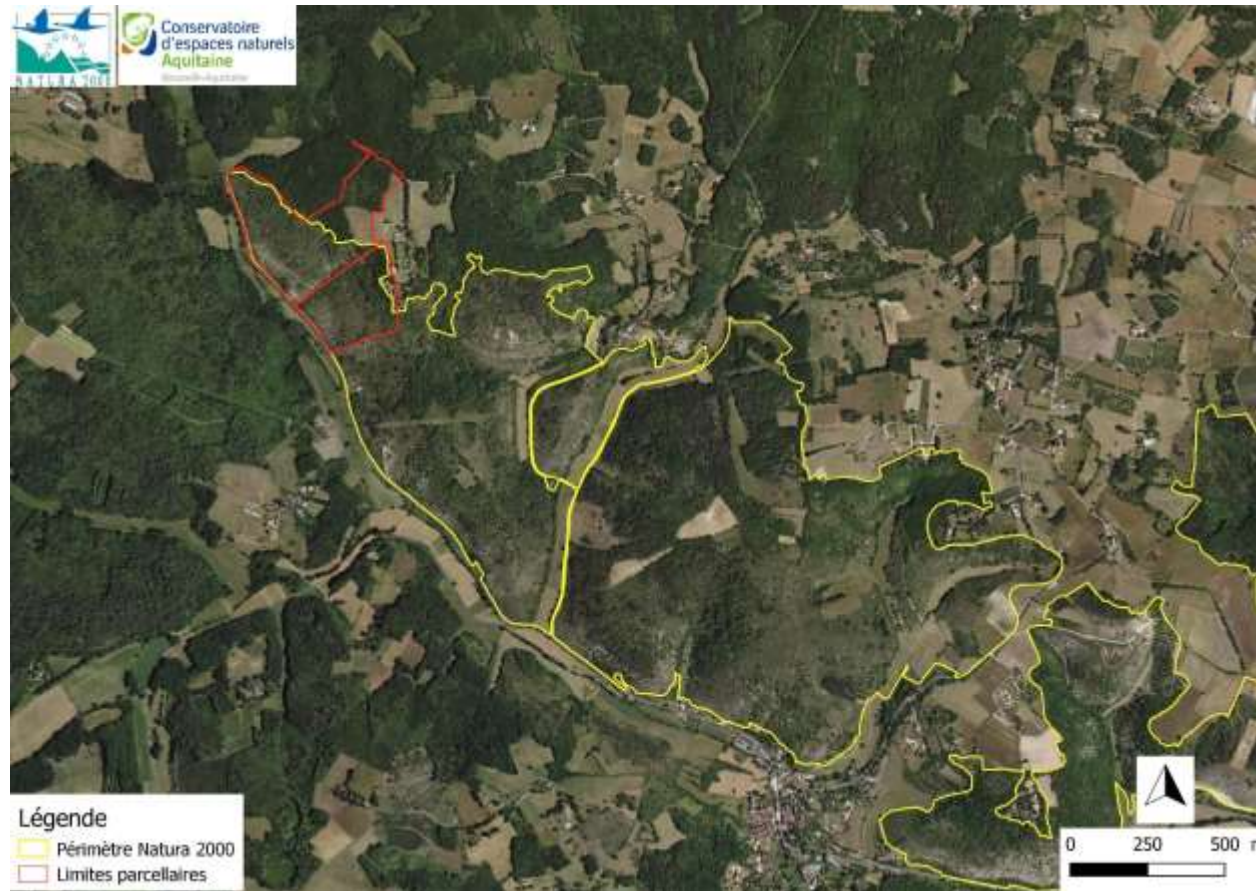



# Suivi des contrats Natura 2000

- Mise en pâturage du coteau
- Début 2020 → pose de clôtures







# Suivi des contrats Natura 2000

- Depuis juin 2020 → Pâturage du coteau 1 à 2 fois par an





# Mise à jour du Formulaire Standard de Données

Bases de données





Site Natura 2000

HIC / EIC  
Espèces  
patrimoniales

Mise à jour / Saisie  
du FSD



# Espèces patrimoniales : 14 espèces faunistiques

	Nom scientifique	Nom vernaculaire	Directive Habitat	Autres motivations
	<i>Jynx torquilla</i> Linnaeus, 1758	Torcol fourmilier		Protection nationale
	<i>Lanius collurio</i> Linnaeus, 1758	Pie-grièche écorcheur		Directive Oiseaux : Annexe I
	<i>Lullula arborea</i> (Linnaeus, 1758)	Alouette lulu		Directive Oiseaux : Annexe I
	<i>Milvus migrans</i> (Boddaert, 1783)	Milan noir		Directive Oiseaux : Annexe I
	<i>Saxicola rubicola</i> (Linnaeus, 1766)	Tarier pâtre		Protection nationale
	<i>Serinus serinus</i> (Linnaeus, 1766)	Serin cini		Protection nationale
	<i>Arcyptera fusca</i> (Pallas, 1773)	Arcyptère bariolée		Espèce relique rare
	<i>Arethusana arethusa</i> (Denis & Schiffermüller, 1775)	Le Mercure		Liste rouge régionale : EN
	<i>Cupido minimus</i> (Fuessly, 1775)	Argus frêle		Liste rouge régionale : VU
	<i>Pseudophilotes baton</i> (Bergsträsser, 1779)	Azuré du thym		Liste rouge régionale : EN
	<i>Pyrgus carthami</i> (Hübner, 1813)	Hespérie du Carthame		Liste rouge régionale : EN
	<i>Satyrus ferula</i> (Fabricius, 1793)	Grande coronide		Liste rouge régionale : EN
	<i>Trachusa interrupta</i> (Fabricius, 1781)	Anthidie interrompue		Liste rouge Europe : EN
	<i>Genetta genetta</i> (Linnaeus, 1758)	Genette commune	Annexe V	Protection nationale



# Espèces patrimoniales : 26 espèces floristiques

Nom scientifique	Nom vernaculaire	Directive Habitat	Autres motivations
<i>Ajuga chamaepitys</i> (L.) Schreb., 1773	Bugle petit-pin		Protection régionale
<i>Artemisia alba</i> Turra, 1764	Armoise blanche		Liste rouge régionale : VU
<i>Bromus squarrosus</i> L., 1753	Brome squarreau		Liste rouge régionale : EN
<i>Campanula persicifolia</i> L., 1753	Campanule à feuilles de pêcher		Protection départementale
<i>Carex digitata</i> L., 1753	Laîche digitée		Protection départementale
<i>Carex humilis</i> Leyss., 1758	Laîche humble		Protection départementale
<i>Carlina corymbosa</i> L., 1753	Carlina en corymbe		Protection régionale
<i>Carlina hispanica</i> Lam., 1785	Carlina d'Espagne		Liste rouge régionale : VU
<i>Caucalis platycarpus</i> L., 1753	Caucalide à fruits larges		Liste rouge régionale : CR
<i>Centaurea calcitrapa</i> L., 1753	Centaurée chausse-trape		Liste rouge Europe et Monde : EN
<i>Centranthus calcitrapae</i> (L.) Duf., 1811	Centranthe chausse-trape		Liste rouge régionale : VU
<i>Crucianella angustifolia</i> L., 1753	Crucianelle à feuilles étroites		Liste rouge régionale : VU
<i>Cytisus hirsutus</i> L., 1753	Cytise hérissé		Protection régionale
<i>Epipactis microphylla</i> (Ehrh.) Sw., 1800	Épipactide à petites feuilles		Protection régionale
<i>Euphorbia seguieriana</i> Neck., 1770	Euphorbe de Séguier		Protection régionale
<i>Hypericum montanum</i> L., 1755	Millpertuis des montagnes		Protection régionale
<i>Iberis amara</i> L., 1753	Ibérade amère		Protection régionale
<i>Jasminum fruticans</i> L., 1753	Jasmin ligneux		Protection régionale
<i>Lactuca perennis</i> L., 1753	Laitue pérenne		Protection régionale
<i>Lathyrus setifolius</i> L., 1753	Gesse à feuilles très fines		Liste rouge régionale : EN
<i>Neottia nidus-avis</i> (L.) Rich., 1817	Néottie nid d'oiseau		Protection départementale
<i>Orchis simia</i> Lam., 1779	Orchis singe		Protection départementale
<i>Rhaponticum coniferum</i> (L.) Greuter, 2003	Leuzée conifère		Protection régionale
<i>Ruscus aculeatus</i> L., 1753	Fragon faux-houx	Annexe V	
<i>Sedum sediforme</i> (Jacq.) Pau, 1909	Orpin de Nice		Protection régionale
<i>Stipa gallica</i> Čelak., 1883	Stipe de Gaille		Liste rouge régionale : VU





## Nouvelles espèces patrimoniales

An. I



Pie-grièche écorcheur

EN



Criquet bariolé

EN



Azuré du thym

An. V



Genette commune

Pr. R



Bugle petit pin

Pr. D



Orchis singe

Pr. R



Epipactis à petites feuilles

EN



Centaurée chausse-trape





Coteaux calcaires du causse de Daglan et de la vallée du Céou

# **MESURES AGRO-ENVIRONNEMENTALES ET CLIMATIQUES (MAEC)**



# Cadre général

→ **Objectif** : Favoriser la mise en œuvre ou le maintien de **pratiques agricoles favorables à l'environnement**

**MAEC** : Obligations (cahier des charges) / Rémunération



- **Financement** : FEADER / État / Agences de l'eau
- **Gestion** : DRAAF NA / Région NA



## PAEC VALIDES EN DORDOGNE

### Campagne MAEC 2023

#### LEGENDE

- Villes principales
- PAEC NA\_BD24
- PAEC NA\_DOUB
- PAEC NA\_DROP
- PAEC NA\_GLVL
- PAEC NA\_ISDR
- PAEC NA\_LOTA
- PAEC NA\_PLBV
- PAEC NA\_PLPF
- PAEC NA\_VEZE
- PAEC NA\_ZP24
- PAEC NA\_EL24

OSM Routes et villes

0 10 20 km

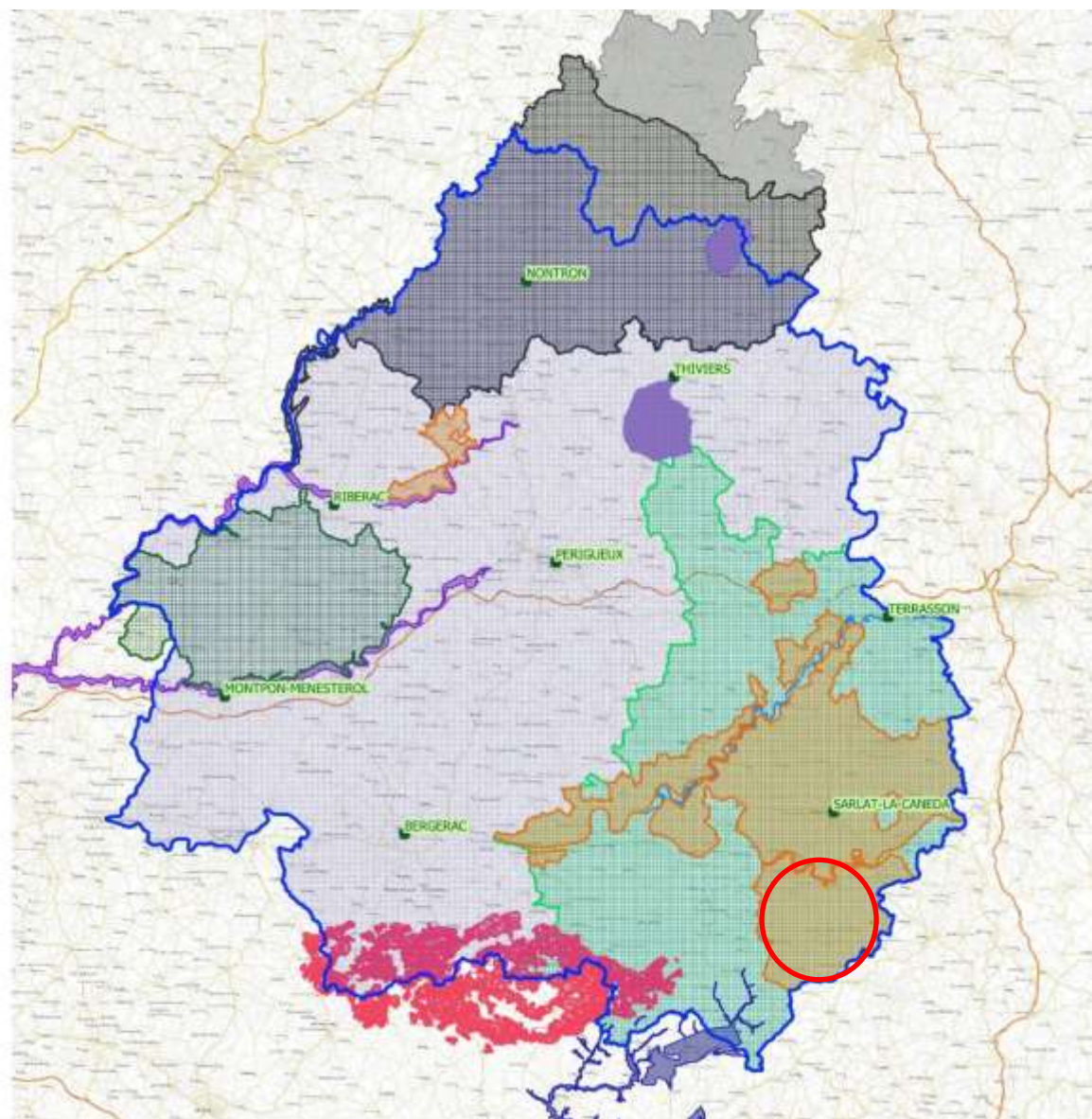

Appel à projet 2023:  
11 PAEC déposés

**1 PAEC =**  
Territoire + Enjeux



MAEC ouvertes



# Déroulement de la campagne

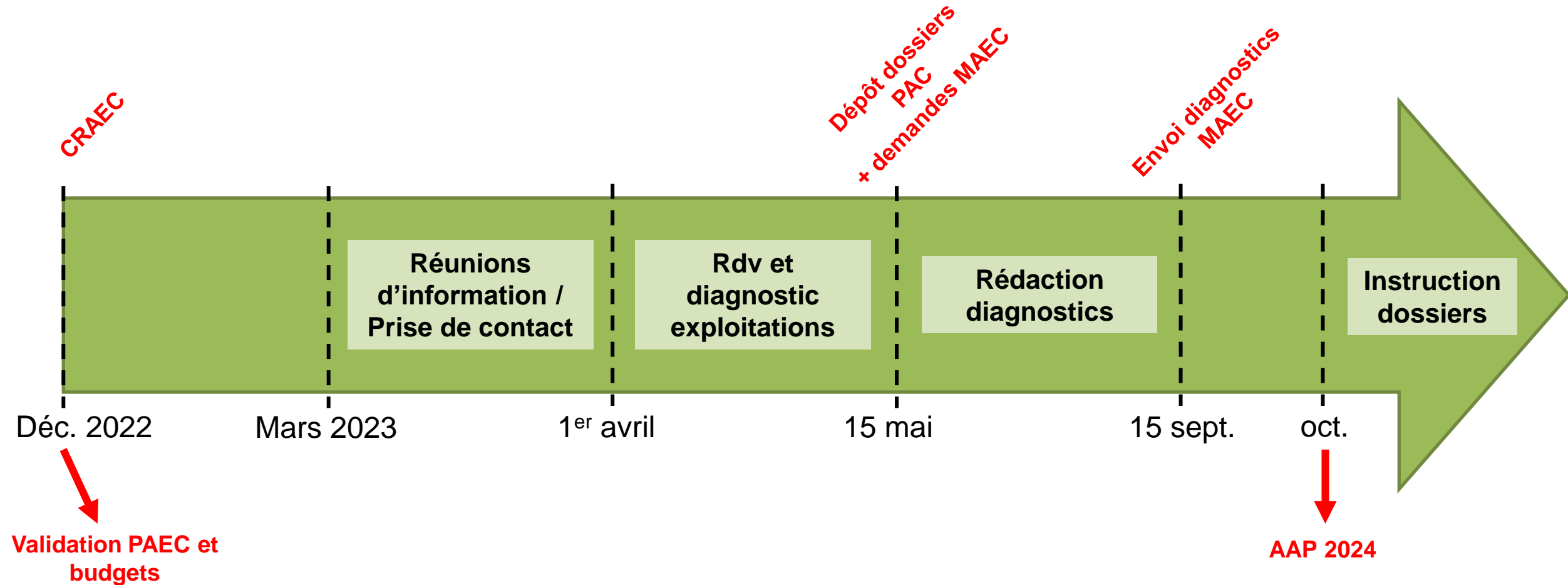



# PAEC NA\_BD24 :

## *Coteaux calcaires et petites vallées humides en Dordogne*

- **Enjeu** : Biodiversité  
= Fusion de 5 anciens PAEC sur sites N2000
- **Budget 2023** : 300 000 €

Opérateur :



Animateurs :





## BD24 : Mesures ouvertes

Code mesure	Mesure	Montant de la mesure (€/ha)
CIFF	Création de couverts d'intérêt faunistique et floristique	652
CPRA	Création de prairie	358
ESP2	Protection des espèces - Retard de fauche au 5 juin (25 jours)	145
ESP3	Protection des espèces - Retard de fauche au 15 juin (35 jours)	200
ESP4	Protection des espèces - Retard de fauche au 25 juin (45 jours)	254
MHU2	Préservation des milieux humides - amélioration de la gestion par le pâturage	201
OUV2	Maintien de l'ouverture des milieux - amélioration de la gestion par le pâturage	204
IAE1	Entretien durable des infrastructures agro-écologiques – Ligneux	0,8 €/ml
IAE3	Entretien durable des infrastructures agro-écologiques – Fossés	1,6 €/ml





# BD24 : Bilan 2023

## Codes MAEC

- CIFF
- CPRA
- ESP2
- ESP3
- ESP4
- MHU2
- OUV2
- IAE1
- IAE3



## Longueur par mesure en ml

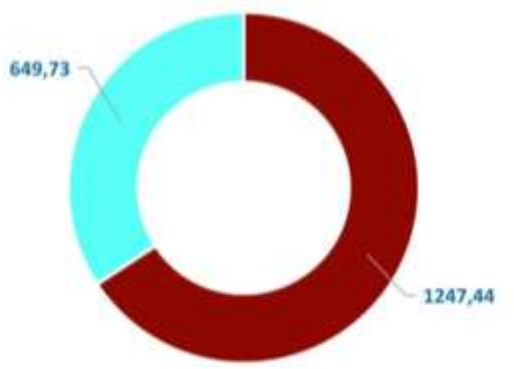

## Surface par mesure en ha



## Limites

- Communes
- Périmètre PAEC NA\_BD24

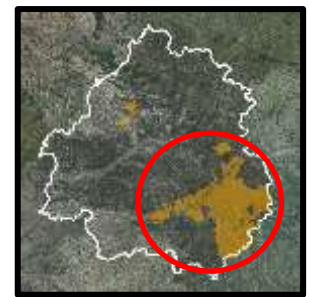
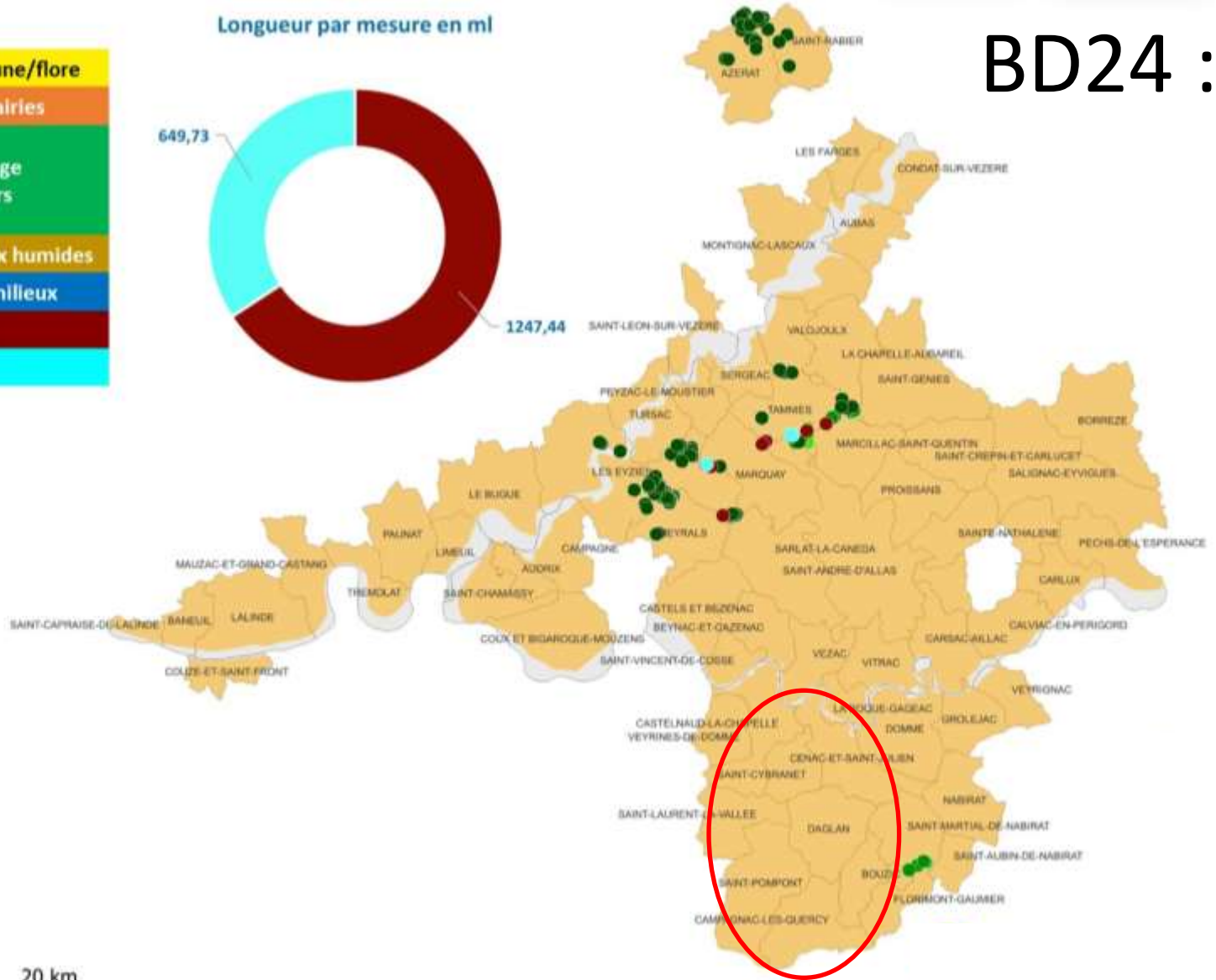

1 diagnostic effectué dans le secteur



1 exploitation engagée (= reconduction)  
2,39 ha en ESP2

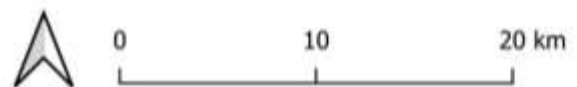



# PAEC NA\_ZP24 :

## *Zone pastorale de Dordogne*

- **Enjeu** : Pastoralisme
  - = Zone pastorale de Dordogne
  - **Budget 2023** : 500 000 €
- Budget demandé : 3 000 000 €*

Opérateur :



Animateurs :



+





## NA\_ZP24 : Mesures ouvertes

Code mesure	Mesure	Montant de la mesure (€/ha)
PRA1	Surfaces herbagères et pastorales Objectif : préserver la durabilité et l'équilibre agro-écologique des prairies permanentes à flore diversifiée	51 €
PRA2	Systèmes herbagers et pastoraux Objectif : préserver la durabilité et l'équilibre agro-écologique des prairies permanentes à flore diversifiée	88 €
PRA3	Amélioration de la gestion des surfaces herbagères et pastorales par le pâturage Objectif : assurer à l'ensemble des surfaces engagées une utilisation qui permette d'éviter la fermeture des milieux tout en préservant la biodiversité	72 €





# NA\_ZP24 : Bilan 2023

## Code MAEC

- PRA1
- PRA2
- PRA3
- PRA1 + PRA3
- PRA2 + PRA3

## Surface par mesure en ha

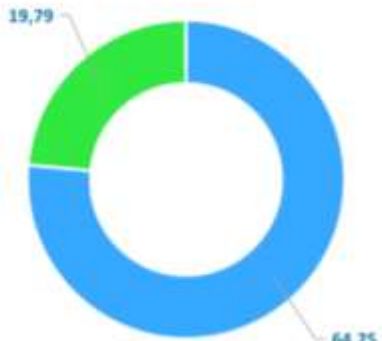

## Limites

- Communes
- Périmètre PAEC NA\_ZP24
- Coteaux calcaires du causse de Daglan et de la vallée du Céou

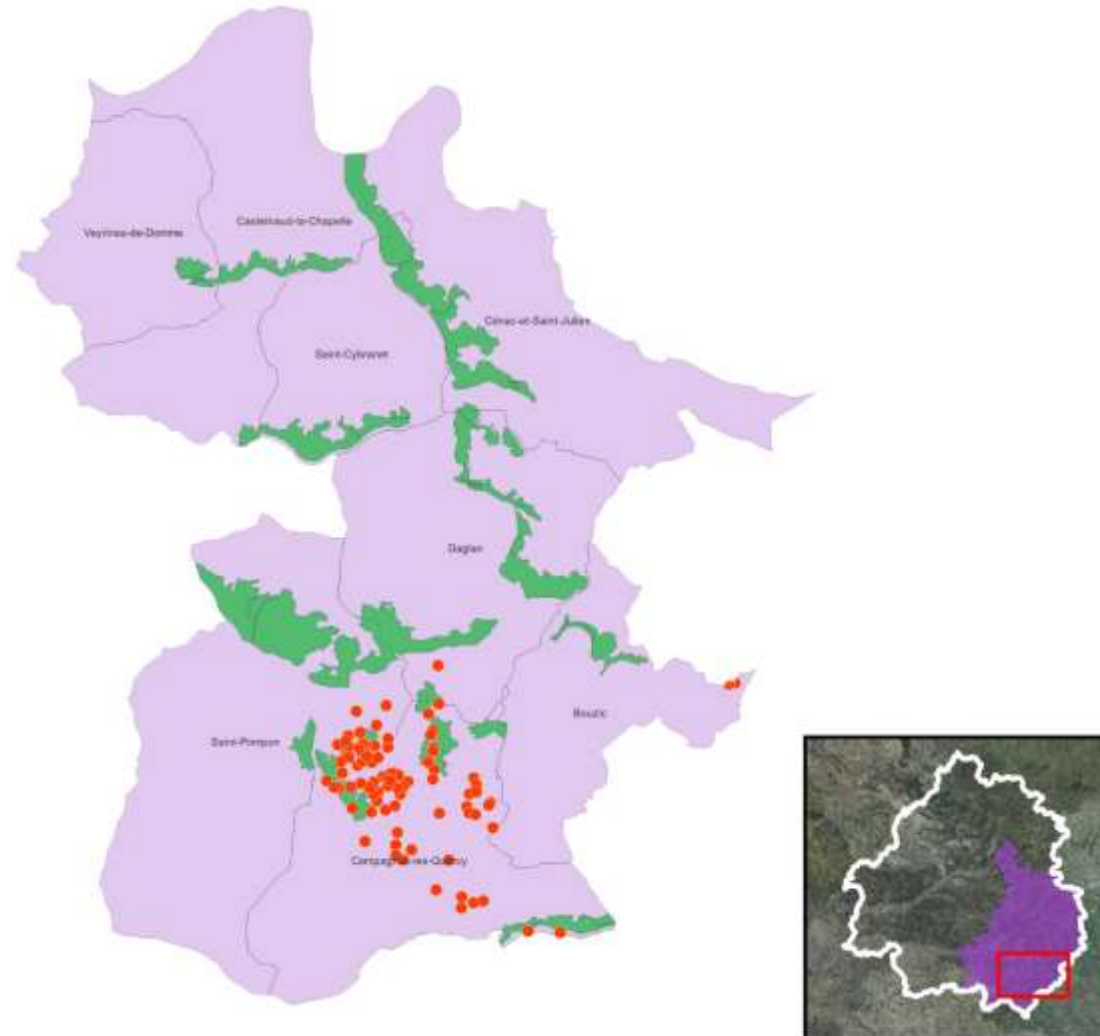

26 diagnostics effectués



22 exploitations engagées



2 exploitations dans / proches du site Natura 2000 = 66,29 ha en PRA2

# PAEC NA\_EL24 :

## *Territoire élevage Dordogne*

- **Enjeu** : Élevage et bien-être animal
  - = Département de La Dordogne
  - **Budget 2023** : 1 100 000 €
- Budget demandé : 5 400 000 €*

Opérateur :



Animateur :





## NA\_EL24 : Mesures ouvertes

Code mesure	Mesure	Montant de la mesure (€/ha)	Plafond / exploitation
<b>HBV2</b>	Bien-être animal - Autonomie fourragère - Elevages d'herbivores	177 €	50 ha
<b>HBV3</b>	Bien-être animal - Autonomie fourragère - Elevages d'herbivores	233 €	50 ha
<b>MONO</b>	Bien-être animal - Elevages de monogastriques, amélioration des parcours	735 €	8 ha (parcours)



# NA\_EL24 : Bilan 2023

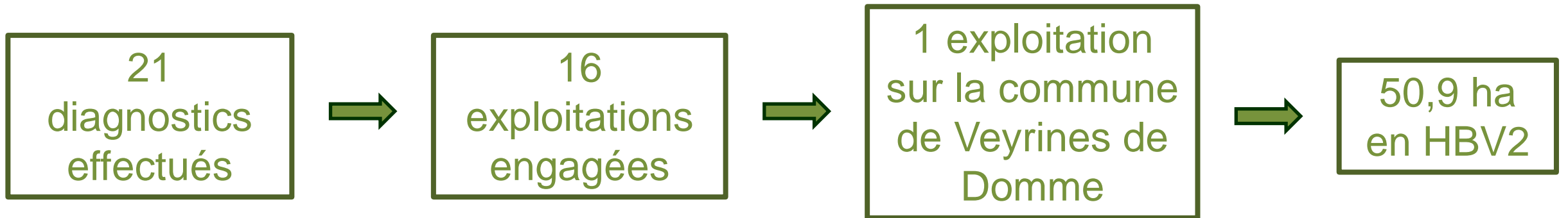



# MAEC : Perspectives 2024

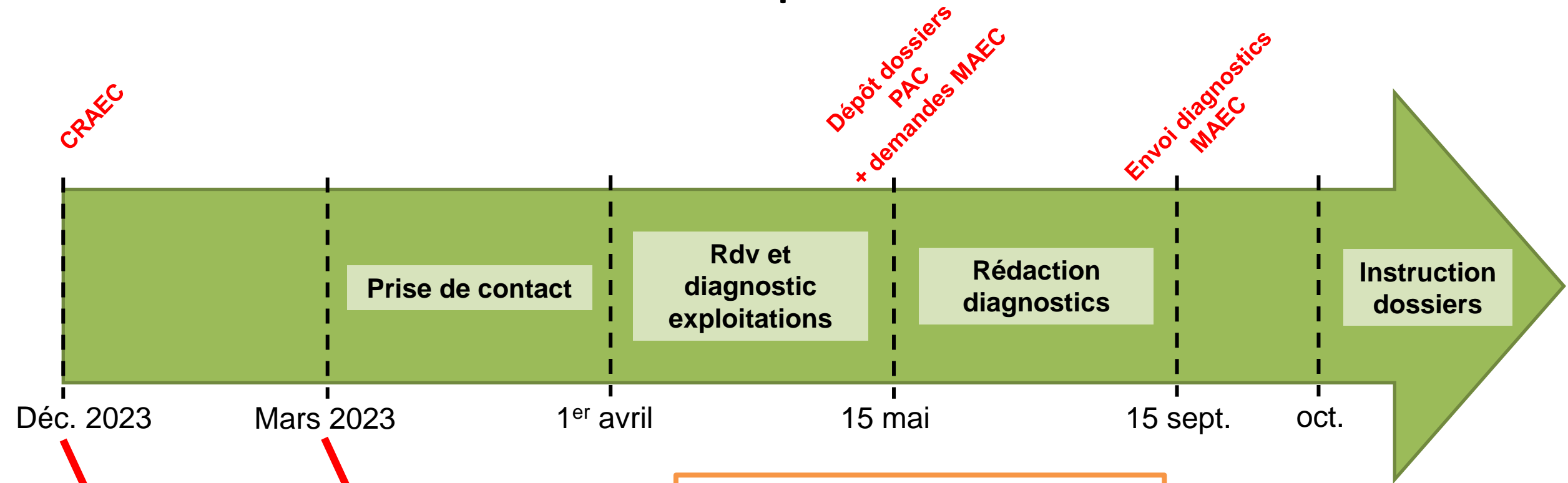

**Budgets animation :**  
43,4 %

**Budgets contractualisation**

- Budgets demandés 2024 :**
- BD24 : 200 000 €
  - ZP24 : 1 390 000 €
  - EL24 : 4 000 000 €





Coteaux calcaires du causse de Daglan et de la vallée du Céou

# **AUTRES PROGRAMMES/PROJETS EN LIEN AVEC NATURA 2000**





# Acquisitions foncières du CEN

- Feuille de route NéoTerra de la Région NA => CEN NA identifié comme opérateur foncier pour l'acquisition et la préservation de milieux à « haute valeur environnementales »
- Opportunités d'acquisition pendant l'animation sur le site
- Opportunités liées à des ventes SAFER
  - Localisation : commune de Saint Pompon, Cénac et Saint Julien, Daglan, Saint Laurent la Vallée







# Coteau de Montalieu – St Cybranet

Localisation des acquisitions du CEN NA

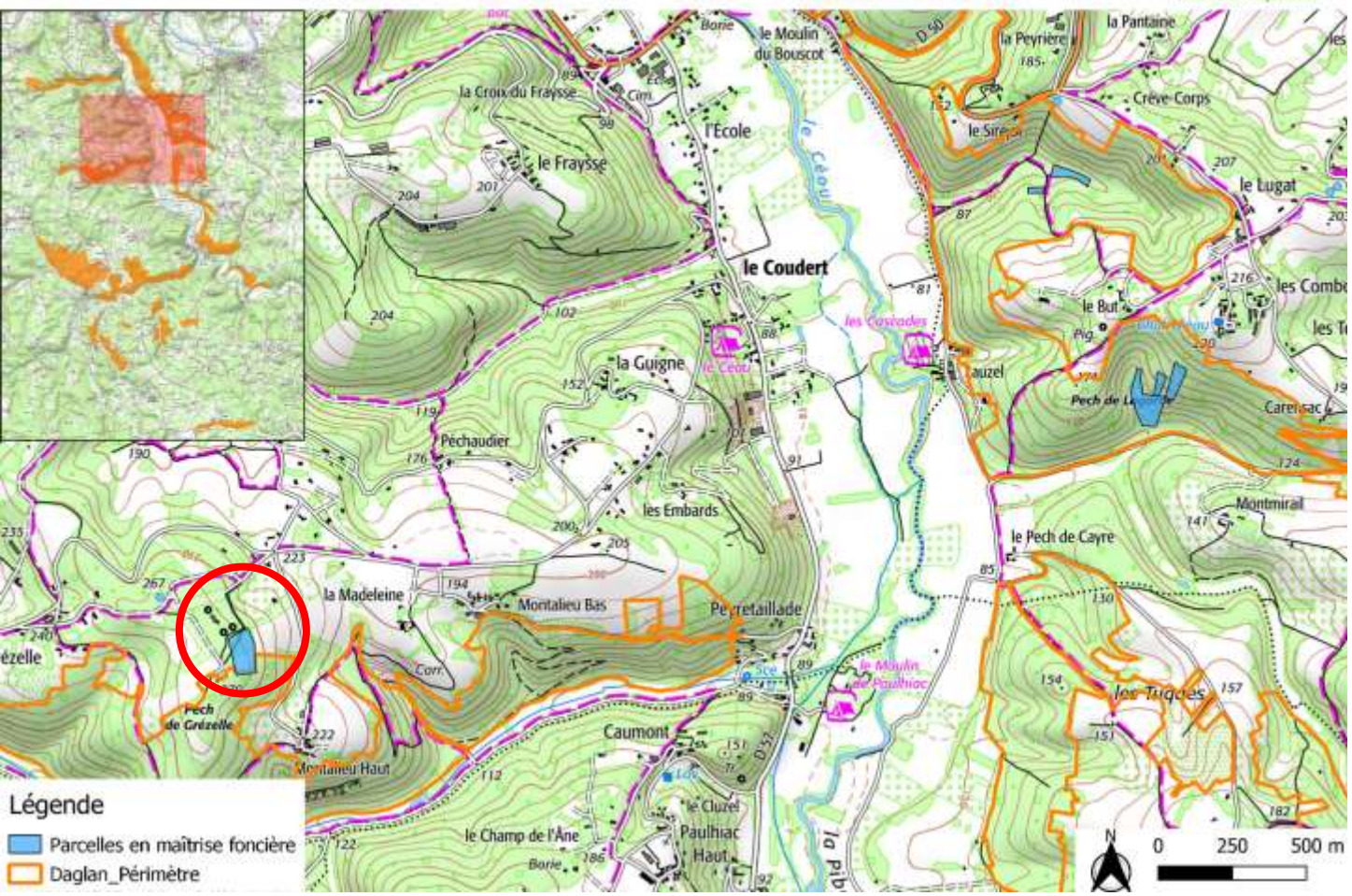

- 2022 : carto habitat, relevés faune/flore, notice de gestion
- Suite ?





# Vallée de la Lousse - Daglan

Localisation des acquisitions du CEN NA

Conservatoire  
d'espaces naturels  
Nouvelle-Aquitaine

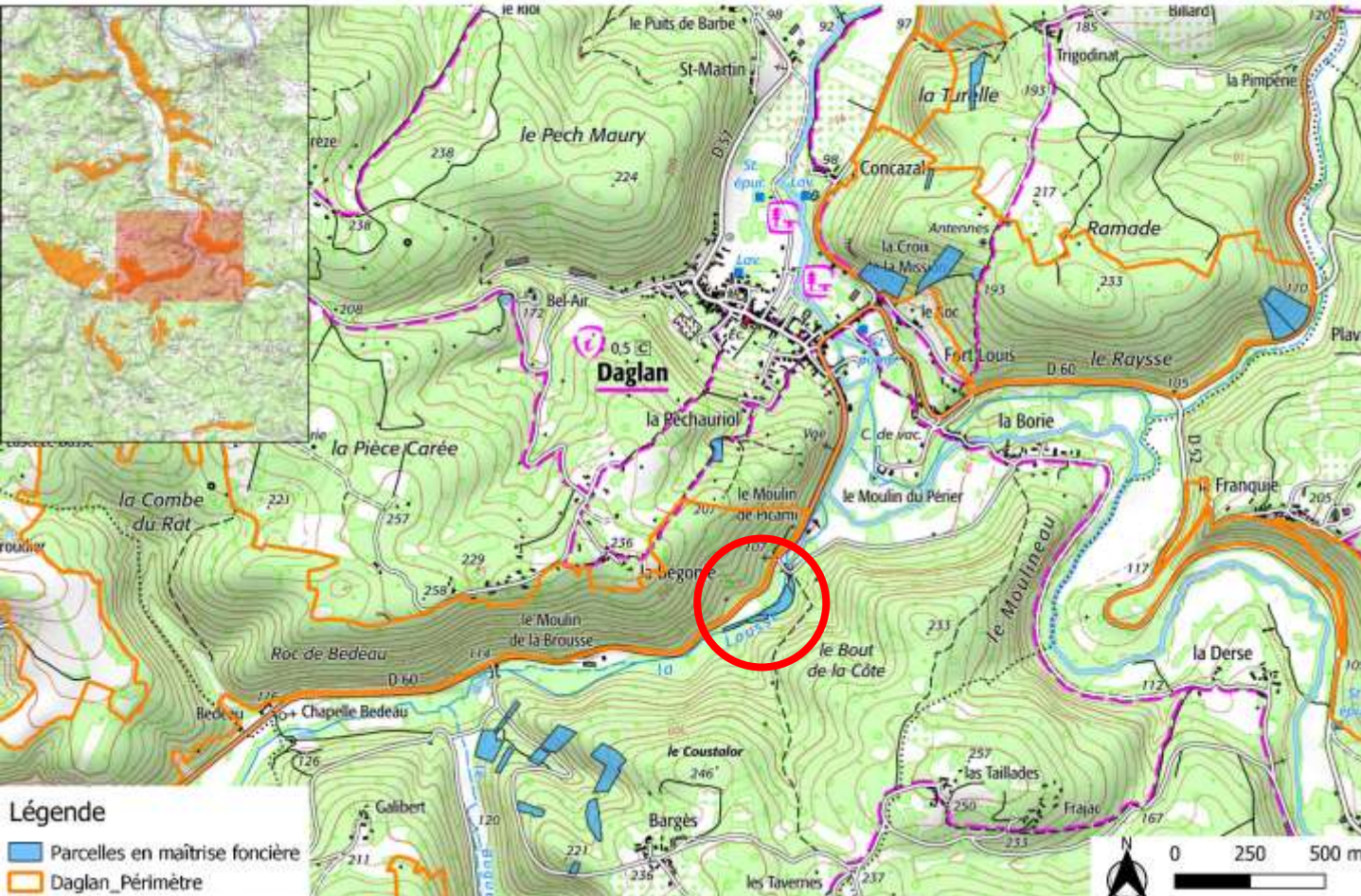

- 2022 : carto habitat, relevés faune/flore
- Dessouchage peupliers





# Vallée du Mandalou – St Laurent la Vallée

Localisation des acquisitions du CEN NA

Conservatoire  
d'espaces naturels  
Nouvelle-Aquitaine

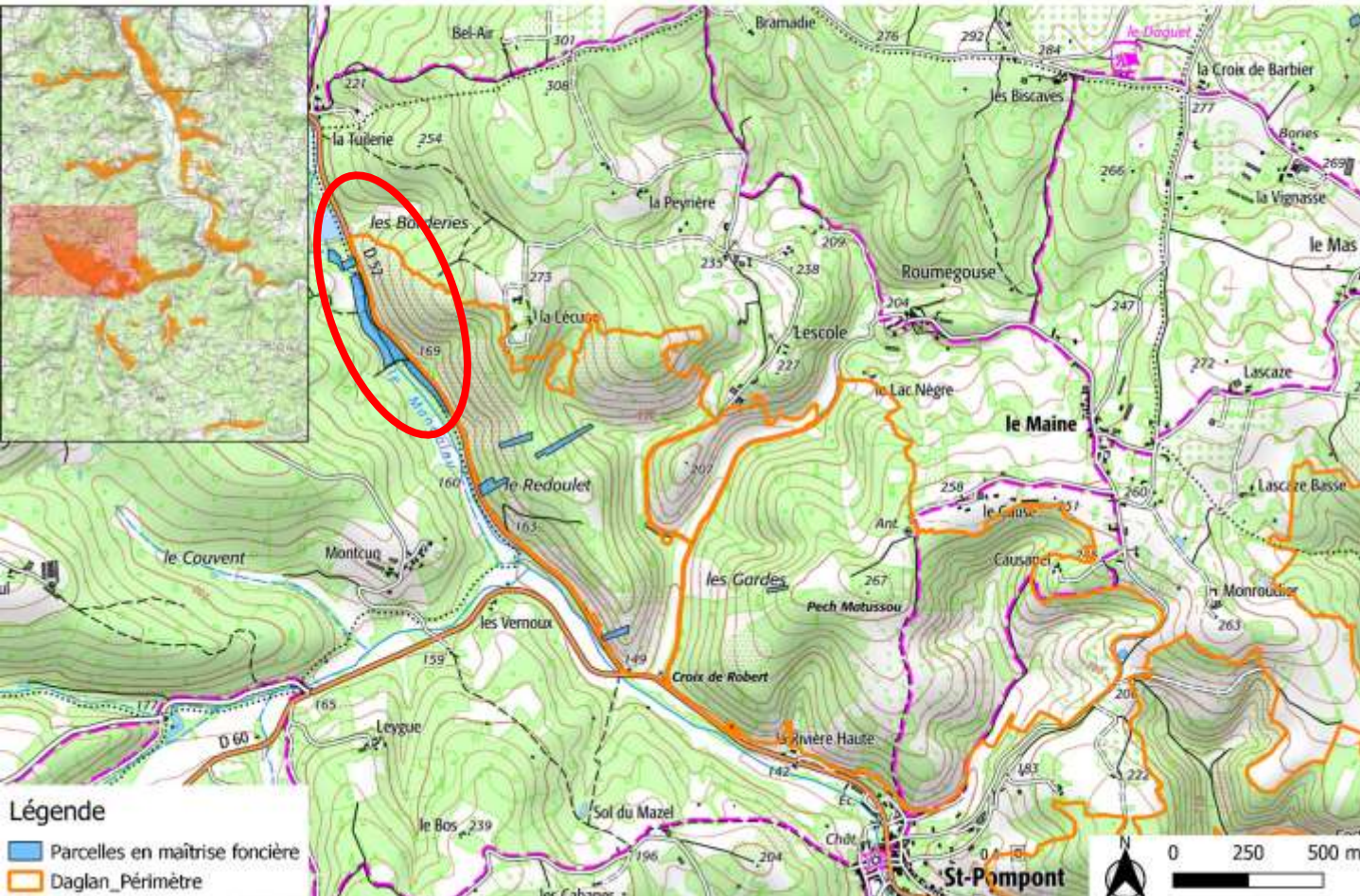

- 2022 : carto habitat, relevés faune/flore
- Signature d'un BRCE
- Entretien par fauche





**Merci de votre attention**



**La Nouvelle-Aquitaine et L'Europe**  
*agissent ensemble pour votre Territoire*

