

# 3<sup>ème</sup> Comité de Pilotage

- Animation du site Natura 2000

1

- Site FR7200672 - « Coteaux calcaires du causse de Daglan et de la vallée du Céou »

# Ordre du Jour

## ➤ Rappels

- Historique, Périmètres, Enjeux,...

## ➤ Animation du site Natura 2000

- Point d'étape sur l'animation en cours (Avril 2019 – Avril 2020)
- Perspectives pour l'animation suivante (Avril 2020 – Avril 2021)

# Rappels

« Coteaux calcaires du causse de  
Daglan et de la vallée du Céou »



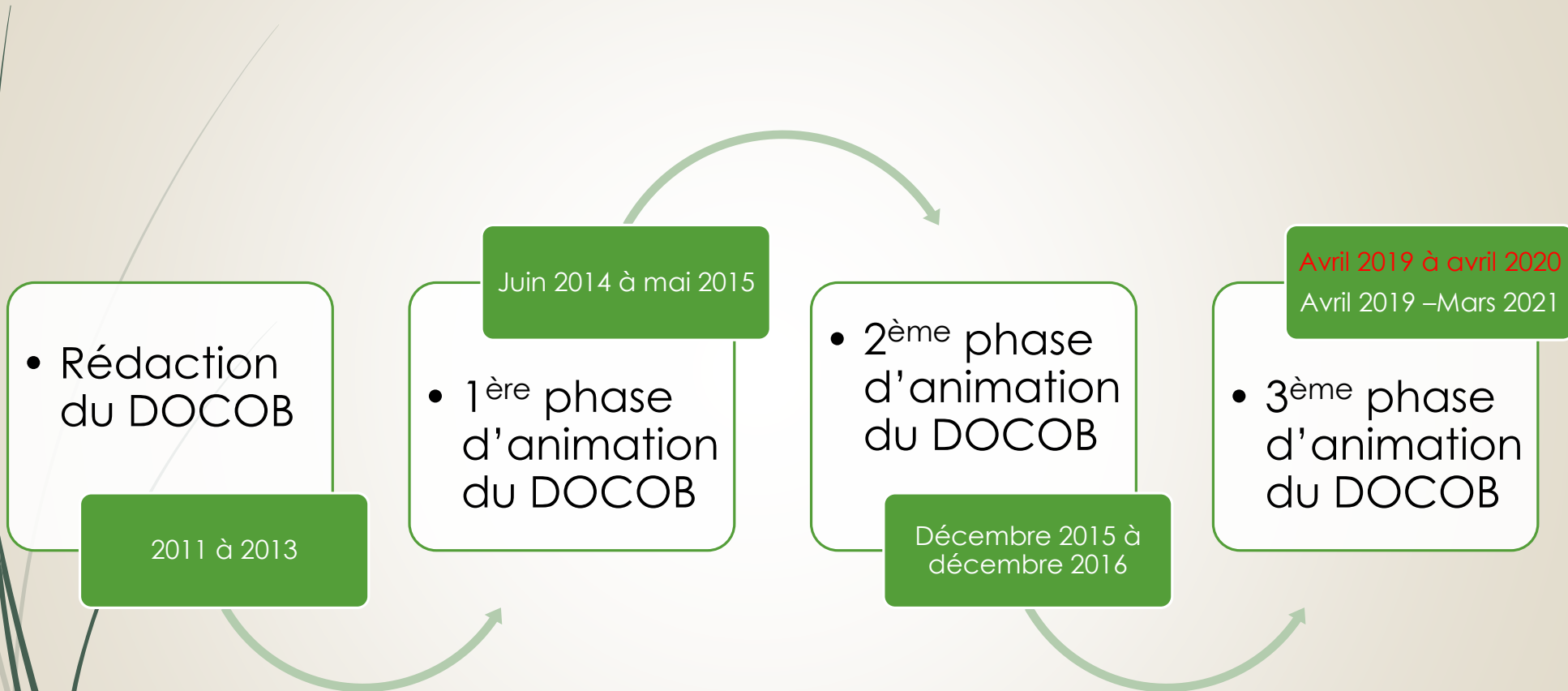

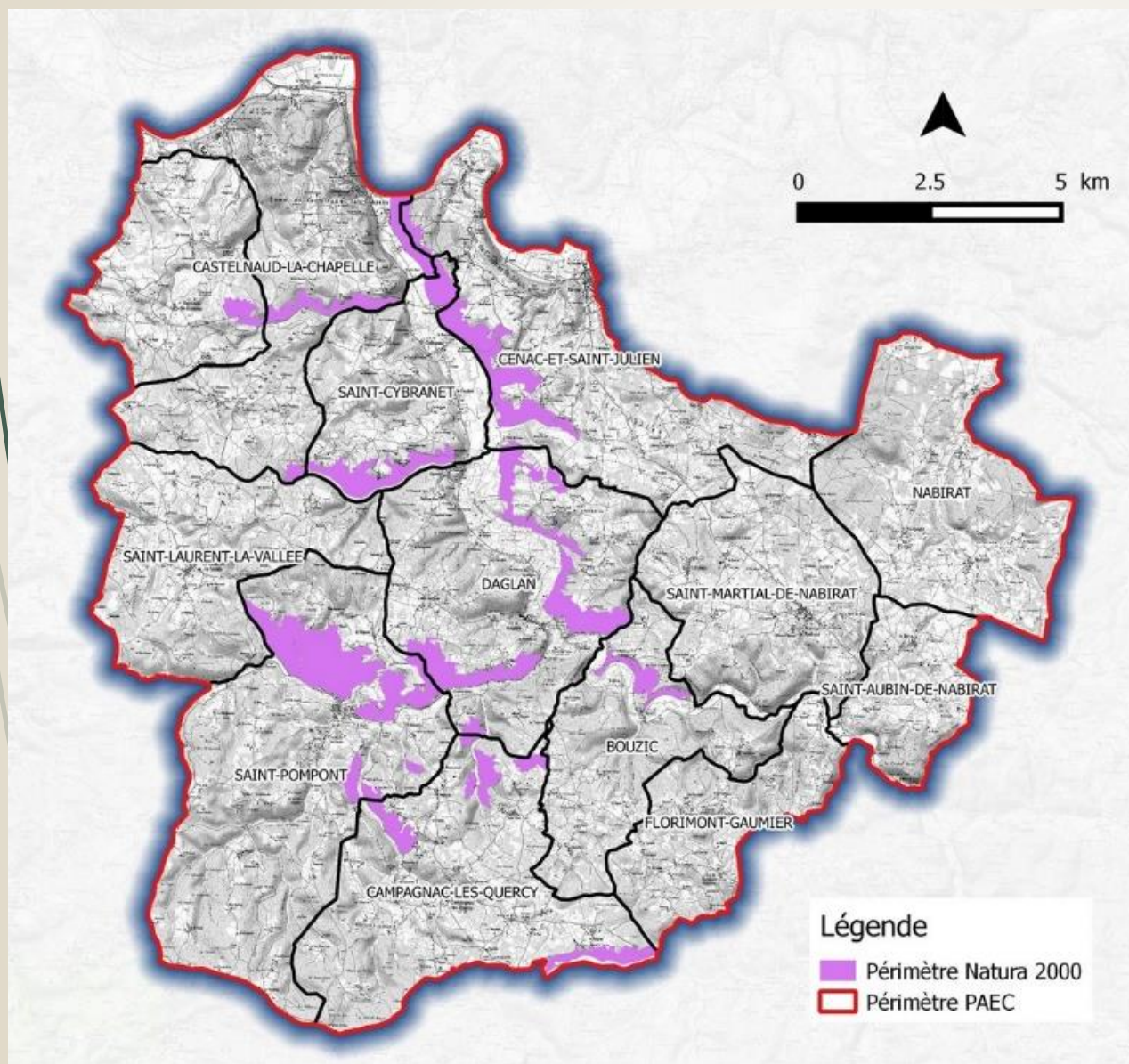

Périmètre de **1195,31 ha**  
**8 communes concernées**

Enjeux liés aux habitats naturels dits d'intérêt communautaire (annexe 1 de la DHFF) => 6 HIC recensés et cartographiés

**1 espèce  
d'intérêt  
communautaire**

- |      |   |
|------|---|
| 6210 | Pelouses sèches semi-naturelles et faciès d'embuissonnement sur calcaire              |
| 5130 | Formations à <i>Juniperus communis</i> sur landes et pelouses calcaires               |
| 6510 | Pelouses maigres de fauche de basse altitude  |
| 5110 | Formations stables xéro-thermophiles à <i>Buxus sempervirens</i> des pentes rocheuses |
| 9340 | Forêts de <i>Quercus ilex</i> et <i>Quercus rotundifolia</i>                          |
| 8130 | Eboulis ouest-méditerranéens et thermophiles  |



Pelouse sèche



Lande à Genévriers



Chênaies vertes

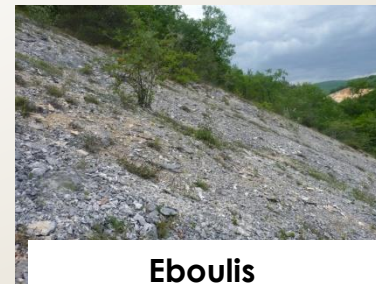

Eboulis

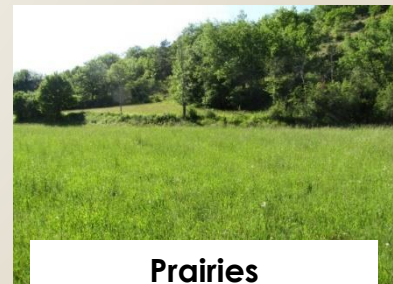

Prairies



# Problématiques sur les sites

Problématique liée à la fermeture des milieux sur coteaux calcaires (pelouses, landes, éboulis)

Problématique liée au maintien des boisements (chênaies vertes, hêtraies calcicoles)

## TROUVER LES SOLUTIONS POUR :

- Limiter / Enrayer la fermeture des milieux ouverts sur coteaux
- Maintenir les boisements d'intérêt communautaire



- Mise en œuvre d'actions de gestion contractuelles (MAEC, Contrat Natura 2000)
  - Actions de sensibilisation, communication,...

# Périmètre d'application des différents outils contractuels de gestion

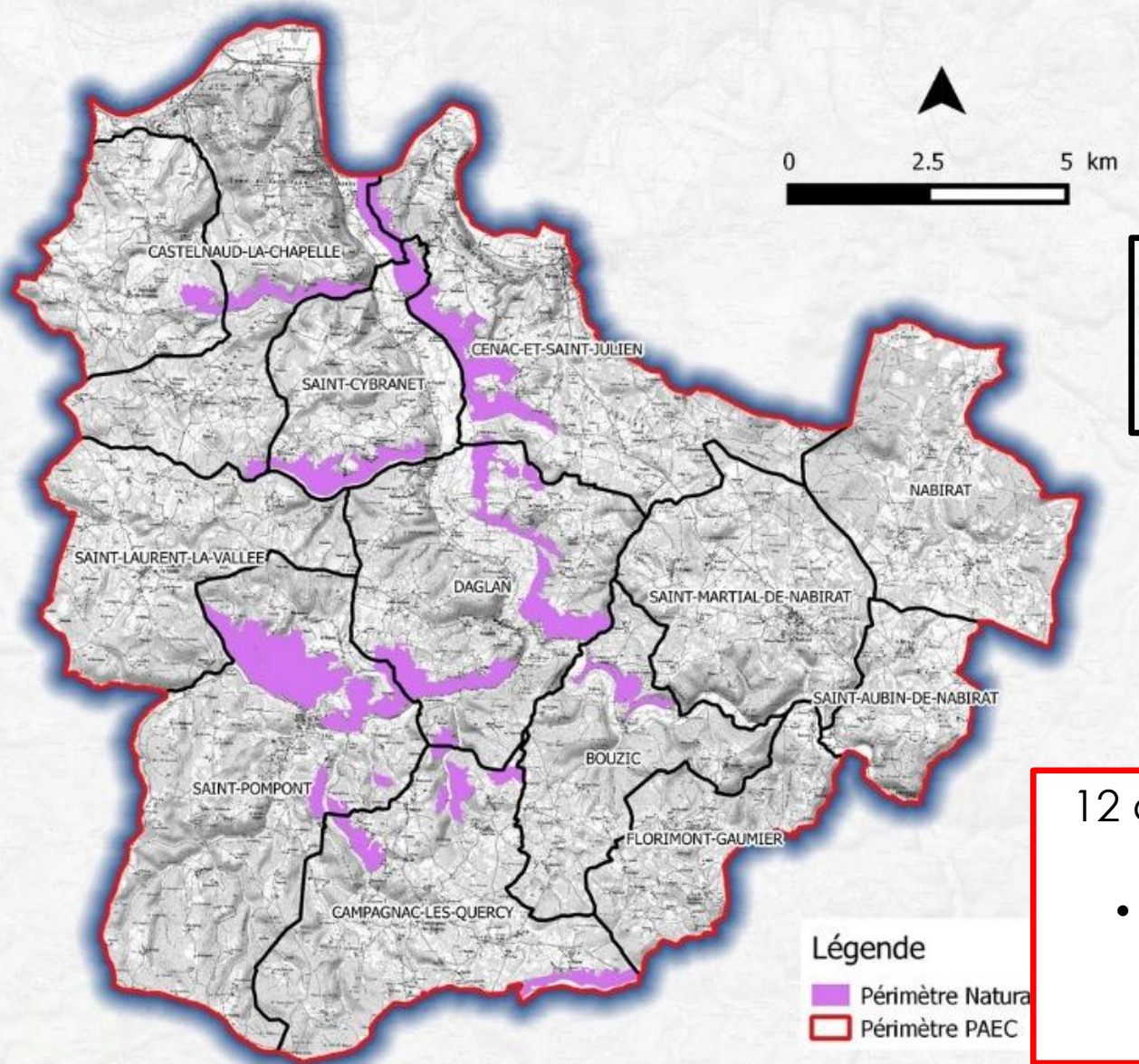

Périmètre du site Natura 2000 :

- Contrat N2000 ni ni
- Contrat forestier

12 communes concernées par les sites :

- Mesures Agro-Environnementales et Climatiques



# Animation du site Natura 2000

Point d'étape sur l'animation en cours (Avril 2019 –  
Avril 2020)

# Mise en œuvre des MAEc

## Les mesures proposées dans le PAEC Coteaux calcaires du Sud-Dordogne

**Enjeux : maintien des milieux ouverts et protection des territoires de chasse des chiroptères**

Code de la mesure	Objectifs de la mesure	Montant
AQ_CCSD_SHP1	Mesure systèmes herbagers et pastoraux individuelle	58,33 €
AQ_CCSD_SHP2	Mesure systèmes herbagers et pastoraux collective	47,15 €
AQ_CCSD_HE01	Milieux ouverts - Maintien de l'ouverture par gestion pastorale	75,44 €
AQ_CCSD_HE02	Milieux moyennement embroussaillés - maintien de l'ouverture par entretien mécanique/manuel	82,63 €
AQ_CCSD_HE03	Milieux moyennement embroussaillés - maintien de l'ouverture par gestion pastorale et complément mécanique	135,44 €
AQ_CCSD_HE04	Milieux fortement embroussaillés - ouverture et entretien par gestion mécanique/manuelle	282,33 €
AQ_CCSD_HE05	Milieux fortement embroussaillés - ouverture et entretien par gestion pastorale et complément mécanique	286,06 €
AQ_CCSD_HE06	Gestion des prairies par retard de fauche (20 j)	120,86 €
AQ_CCSD_HE07	Gestion des prairies par retard de fauche (20 j) avec absence de fertilisation	165,32 €
AQ_CCSD_HE08	Conversion de terres arables en prairies avec absence de fertilisation	381,21 €
AQ_CCSD_VE01	Enherbement sous vergers	182,61 €
AQ_CCSD_VE02	Absence de traitements herbicides sur les vergers	233,82 €
AQ_CCSD_VE03	Absence de traitements phytosanitaires de synthèse sur les vergers	368,50 €

# Mise en œuvre des MAEc

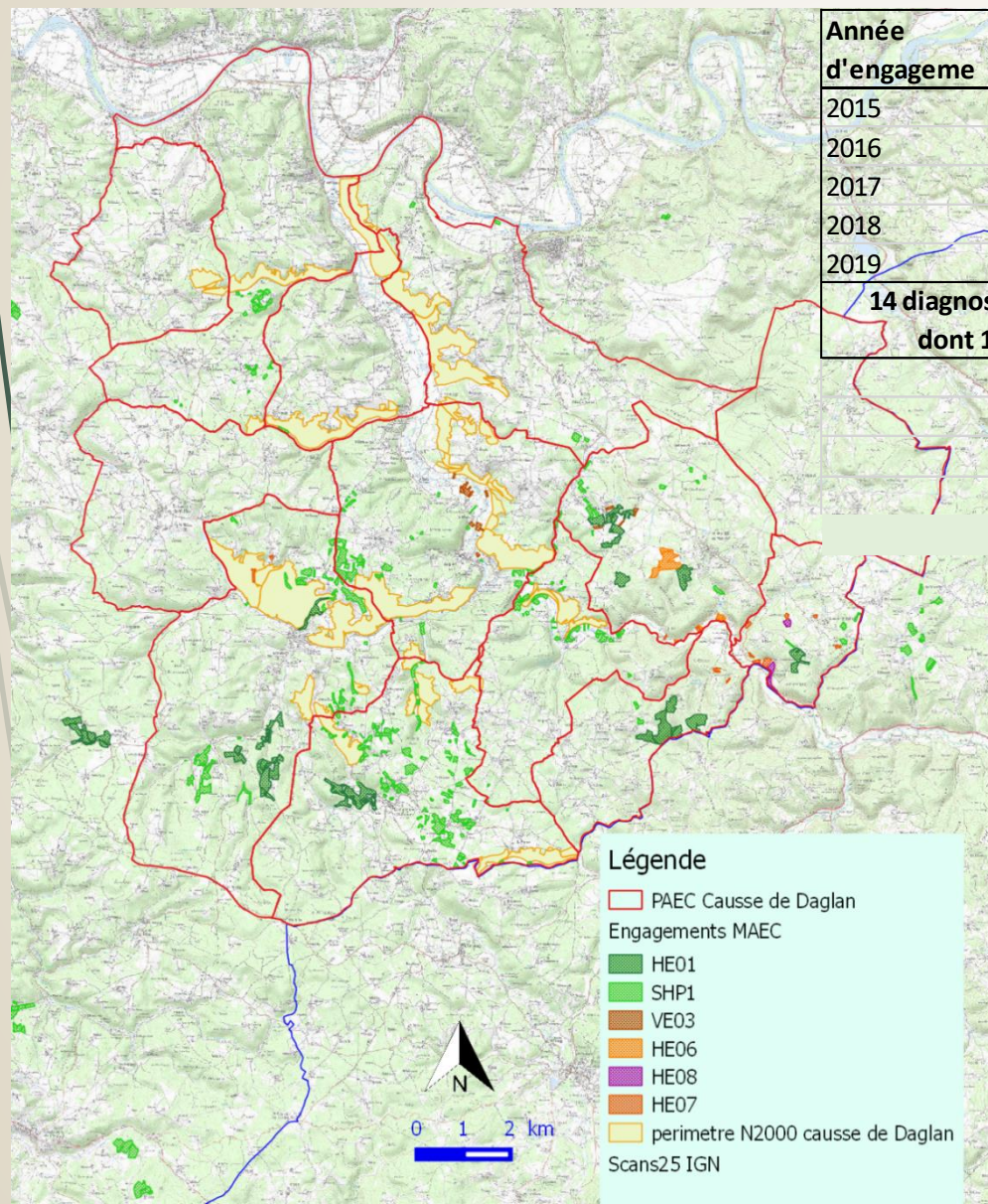

Année d'engagement	Nbr de diagnostics	Mesures souscrites					
		SHP1	HE01	HE06	HE07	HE08	VE03
2015	9 exploitations	173,80	104,59	13,64	0,00	0,00	10,70
2016	2 exploitations	23,75	8,70	0,00	8,22	5,57	0,00
2017	1 exploitation	0,00	17,17	0,00	0,00	0,00	0,00
2018	2 exploitations	19,56	0,00	0,00	1,64	0,00	0,00
2019	1 exploitation	0,00	0,00	0,00	0,00	0,00	0,00
<b>14 diagnostics déposés dont 1 avenant</b>		<b>217,11</b>	<b>130,46</b>	<b>13,64</b>	<b>9,86</b>	<b>5,57</b>	<b>10,70</b>

Total engagements unitaires :

**170,23 HA**

En 2019 :

**1 diagnostic réalisé mais pas de dossier engagé**

## Légende

- PAEC Causse de Daglan
  - Engagements MAEC
    - HE01
    - SHP1
    - VE03
    - HE06
    - HE08
    - HE07
  - perimetre N2000 causse de Daglan
- Scans25 IGN







# Site Natura 2000 Coteaux calcaires cause de Daglan Vallée du Céou Et AFPL Entre Céou Et Quercy

- Légende**
- COMMUNE
  - N2000\_habitat\_cause\_de\_daglan\_Vallee\_du\_ceou
  - (5110) Landes à buis
  - (5130) Landes à genévriers
  - (6210) Pelouses sèches semi-naturelles
  - (6510) Pelouses maigres de fauche
  - (9340) Forêts de chênes verts
  - (8130) Eboulis ouest-méditerranéens
  - perimetre N2000 Ctx Céou
  - Pastoralisme
  - CA\_PastoralismeParcelles
- scans25

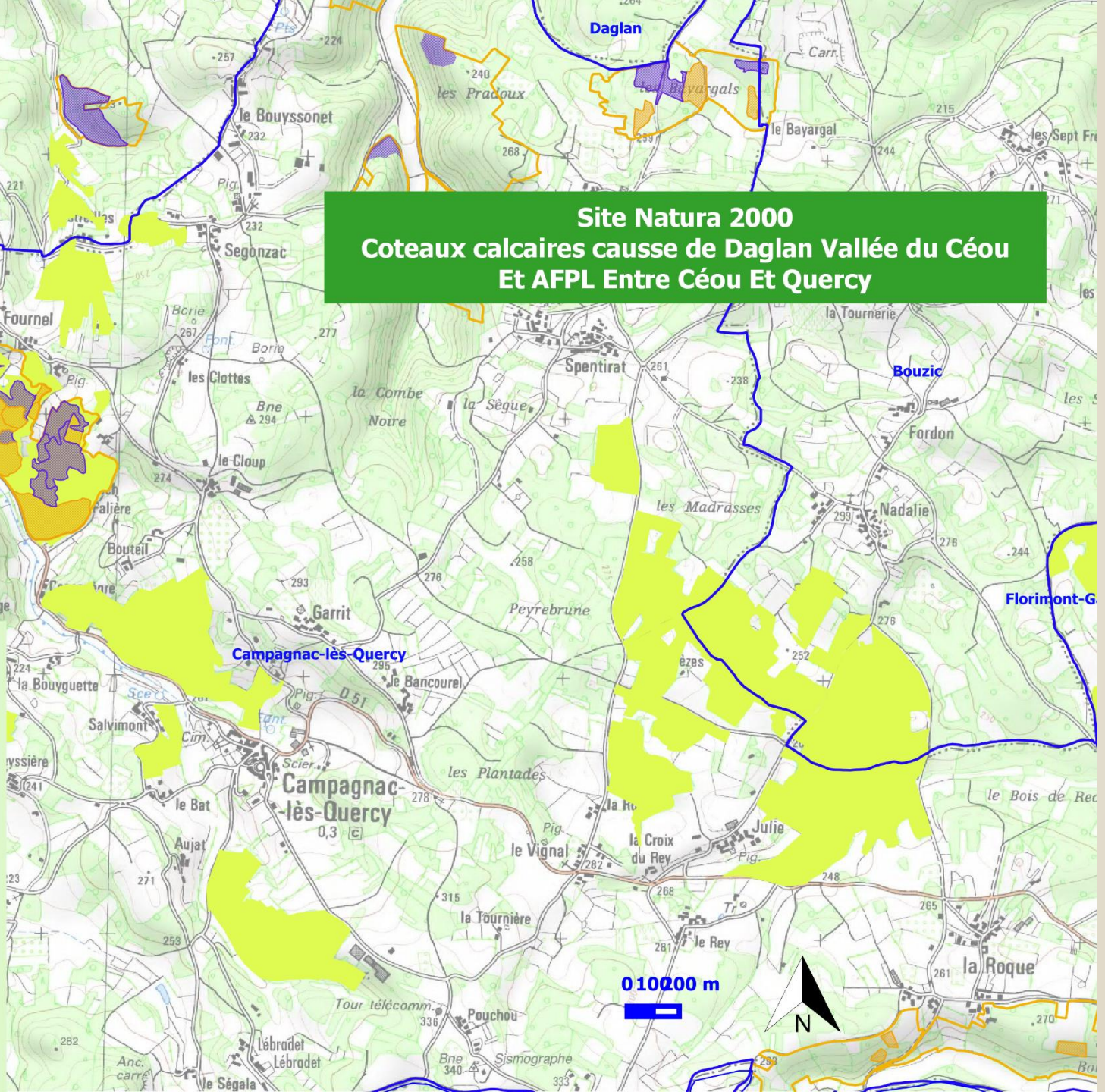



- Mise à jour du site Internet

<http://www.cen-aquitaine.fr/natura2000/coteaux-perigourdins>

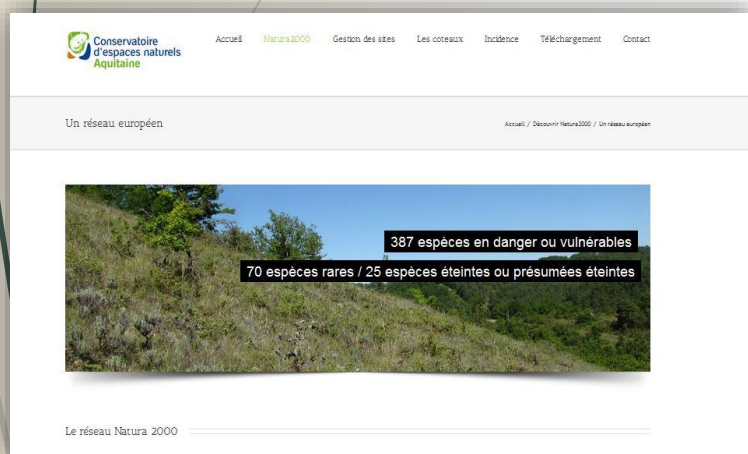

- Rubriques déjà consultables :

- Généralités sur Natura 2000
- Gestion des sites
- Présentation des sites
- Evaluation des incidences
- Téléchargement





- 1 Contrat mis en œuvre : Commune de Saint Pompon



- Pelouse xérophile et lande à genévriers

# Mise en œuvre de Contrats

- Signature d'un prêt à usage des parcelles entre le CEN Aquitaine et la commune
- Contrats sur 5 ans (porté par le CEN)
  - Restauration en Année 1
  - Entretien en Année 2 et 4
- Travaux mécaniques
  - Solution de pâturage localement ?



# Mise en œuvre de contrats Natura 2000

- ▶ 3,4 hectares contractualisés

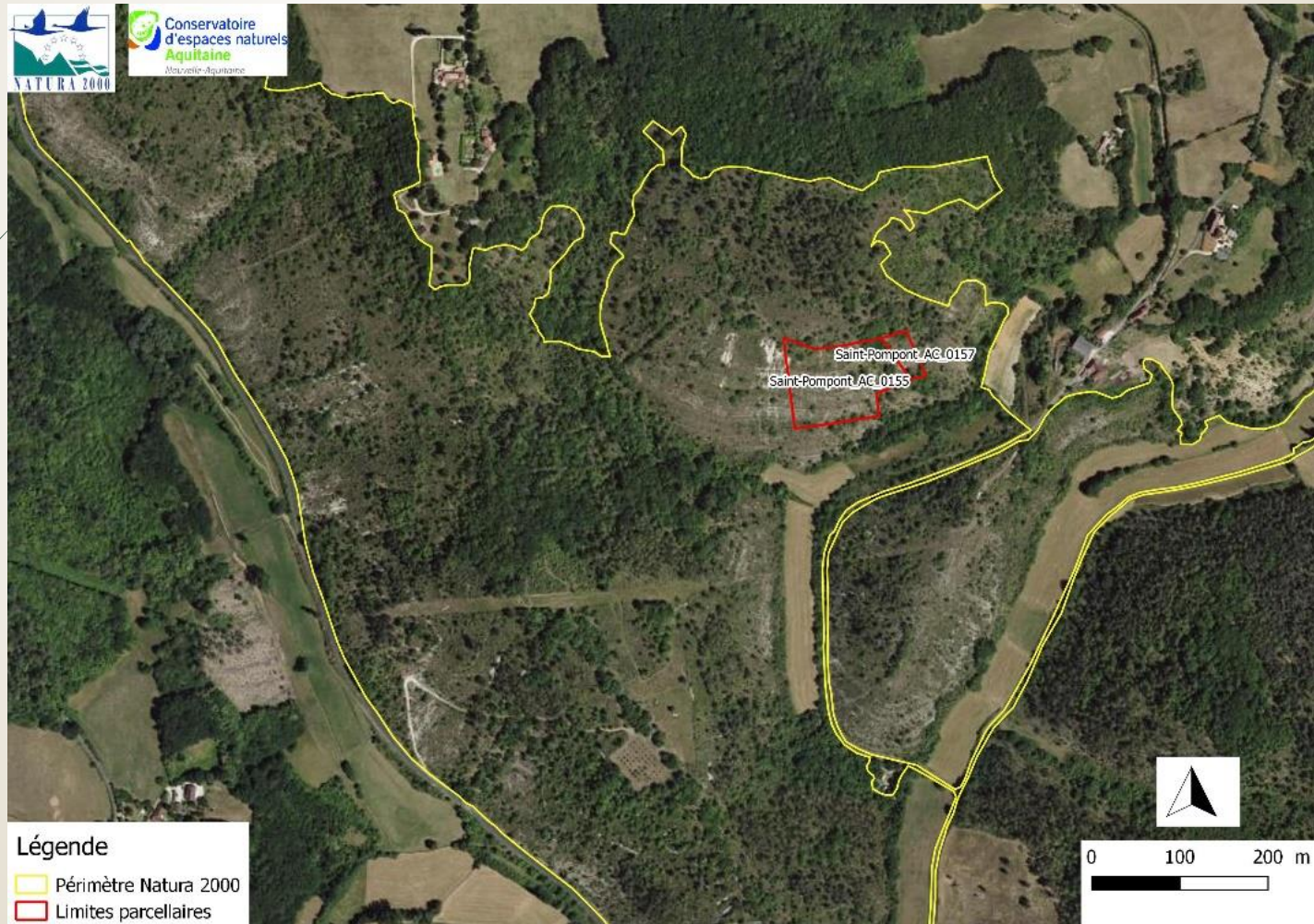



# Mise en œuvre de contrats Natura 2000

- Première phase de travaux en février 2019





# Mise en œuvre de contrats Natura 2000

- Première phase de travaux en février 2019





# Mise en œuvre de contrats Natura 2000

- Première phase de travaux en février 2019





# Mise en œuvre de contrats Natura 2000

- Prochaine phase de travaux sur la deuxième zone engagée (bûcheronnage)

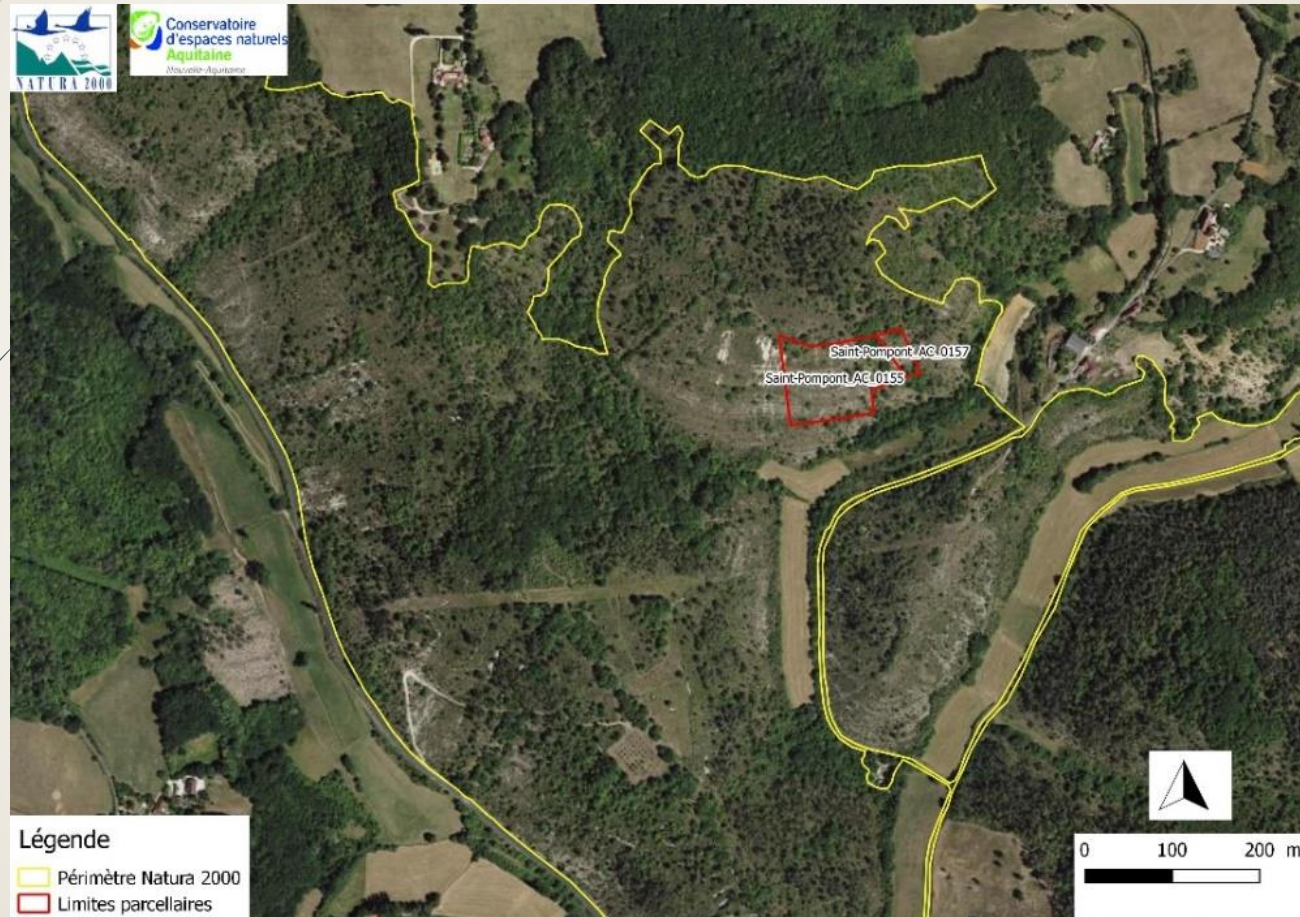

- Puis entretien des milieux à partir de septembre 2020



# Mise en œuvre de contrats Natura 2000

- 1 nouveau contrat
- Contrat signé par un propriétaire privé (14 ha éligibles)





## ► Diagnostic parcellaire réalisé

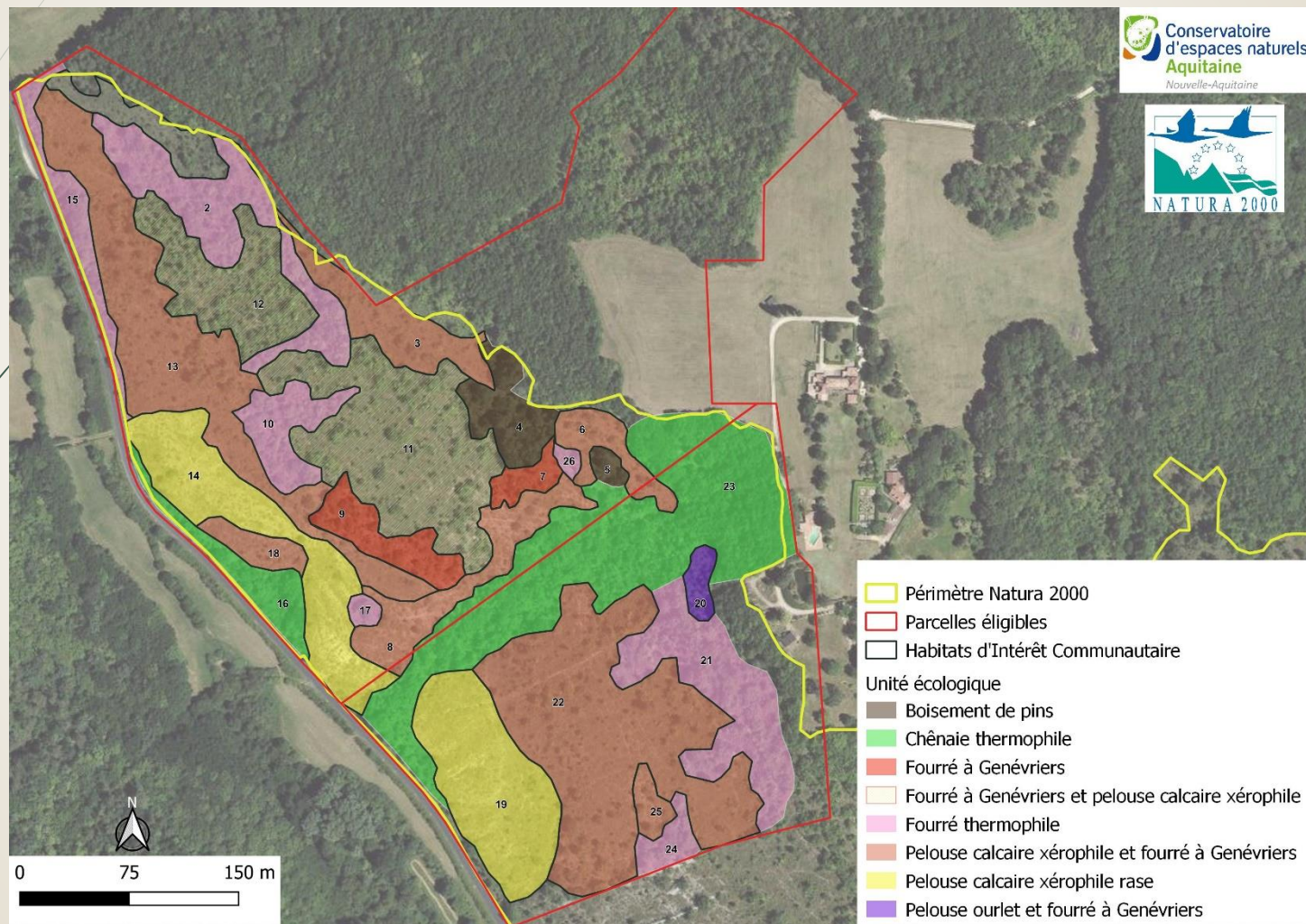



- Mise en place de clôture et de pâturage ovin

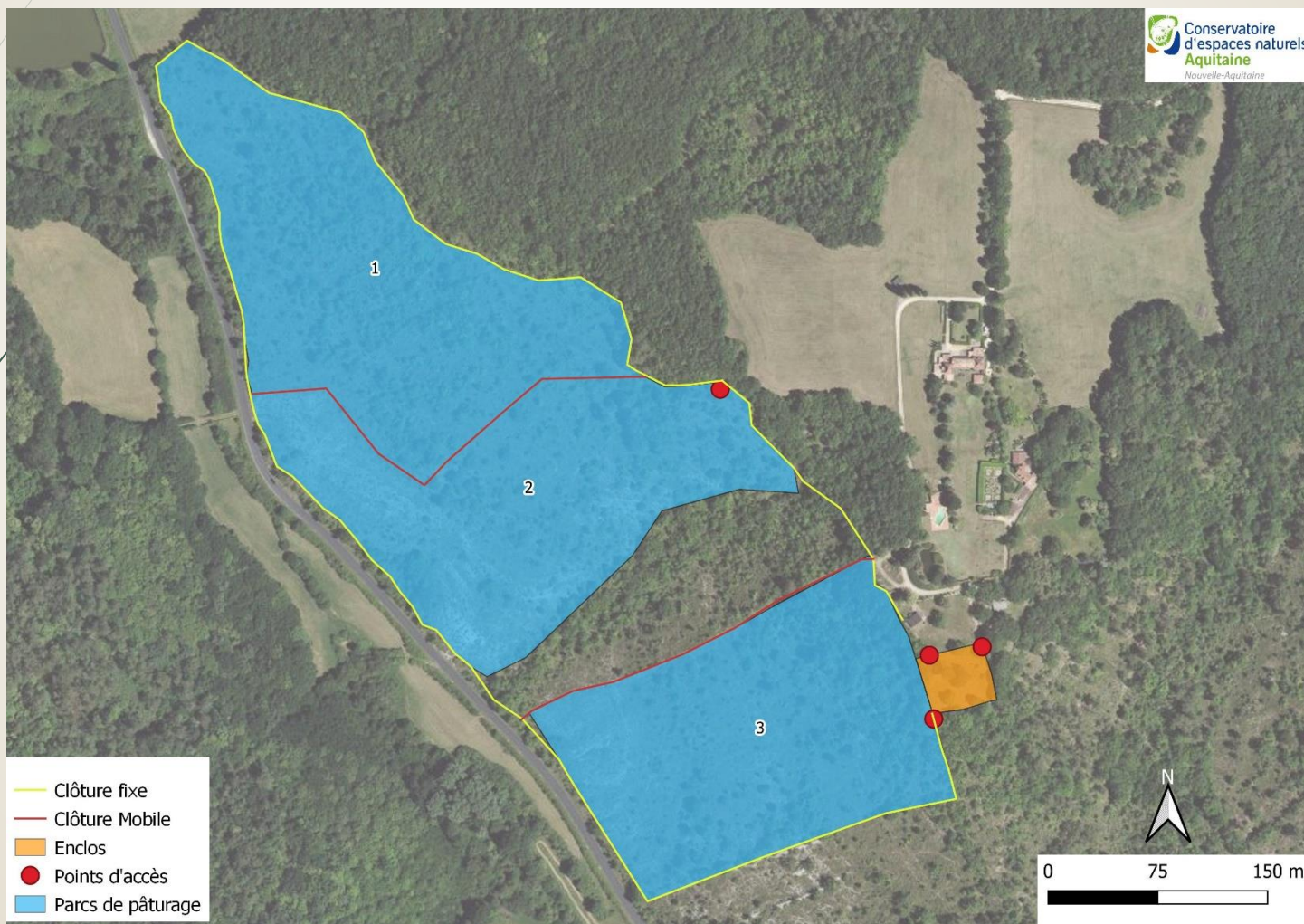



# Mise en œuvre de contrats Natura 2000

- Début des opérations en 2020
- Gestion par pâturage ovin deux fois par an





# Animation Foncière

- Acquisition par le CEN Aquitaine
- Parcelles à Cénac-et-Saint-Julien (4 parcelles : + 2 ha)

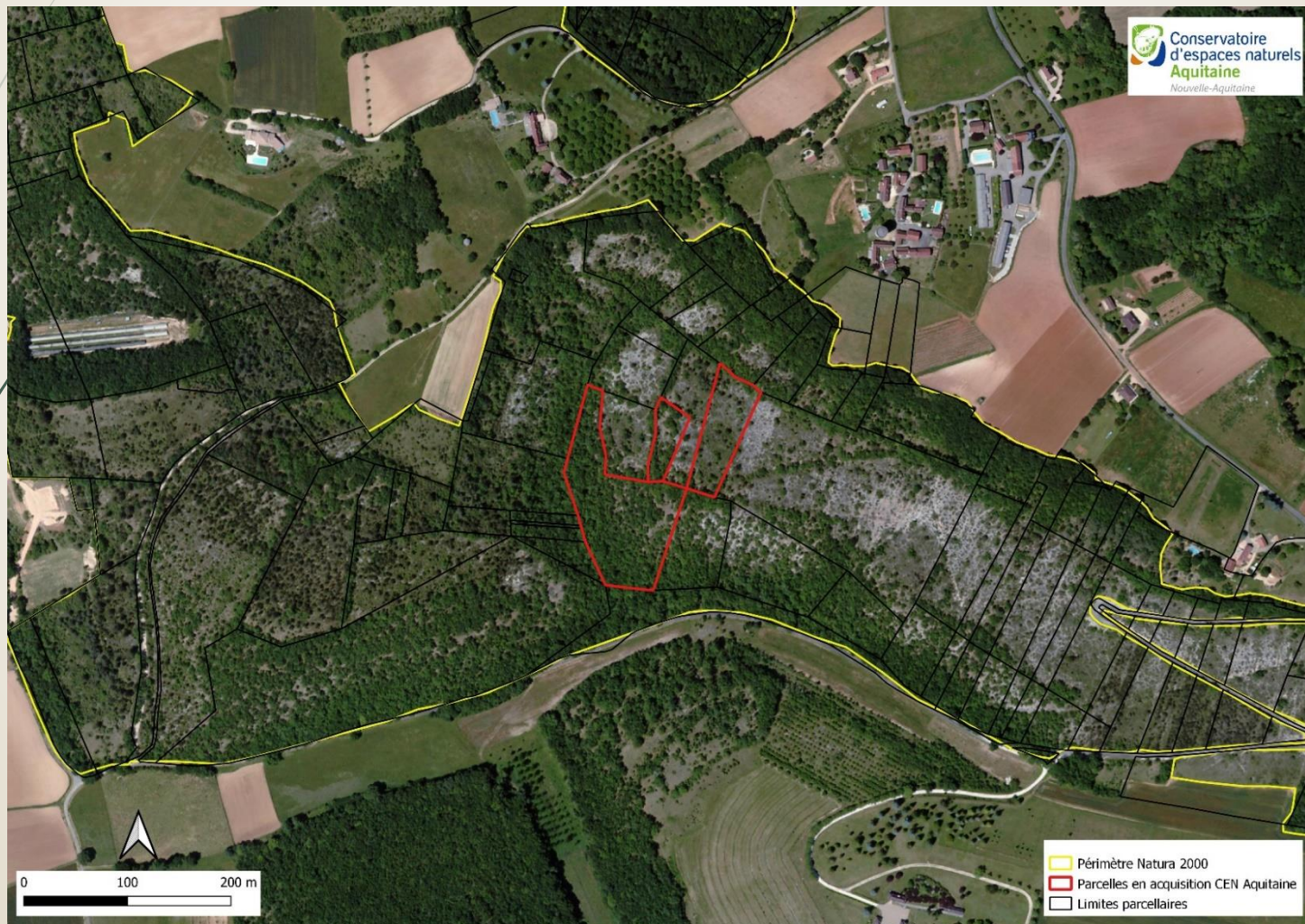



# Animation Foncière

- Acquisition par le CEN Aquitaine
- Parcelles à Saint Pompon (5 parcelles : + 1 ha)

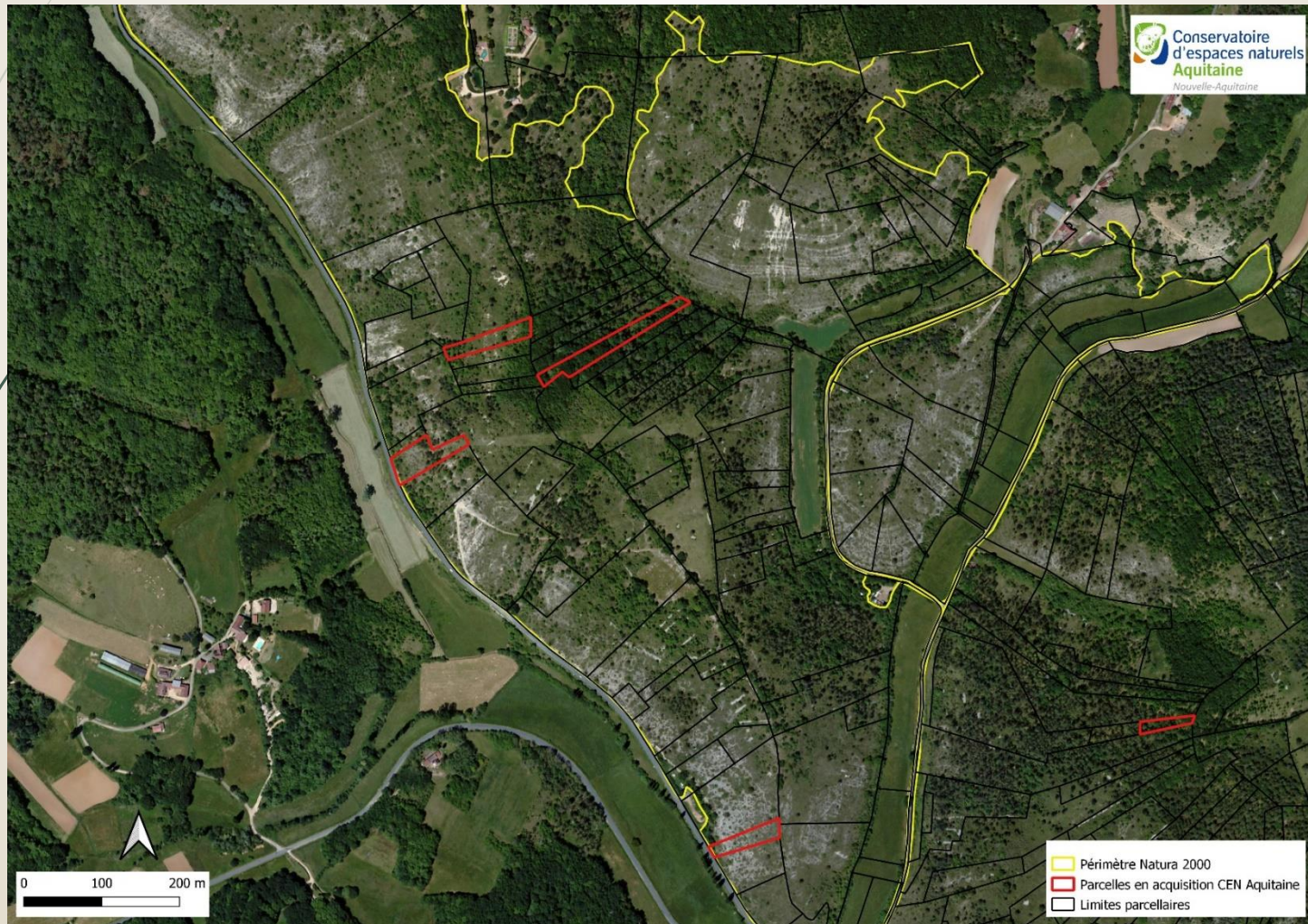



# Animation Foncière

- Problématique de gestion des parcelles
  - Foncier morcelé
  - Sollicitation des propriétaires riverains pour réflexion commune sur la gestion des sites
- Objectif: limiter la fermeture des milieux
- Outils Natura 2000 mobilisables

# Animation Foncière

- Parcelles à Cénac-et-Saint-Julien (4 parcelles : + 2 ha)

Comparer Photographies aériennes avec Photographies aériennes 2000-2005





# Animation Foncière

- Parcelles à Cénac-et-Saint-Julien (4 parcelles : + 2 ha)

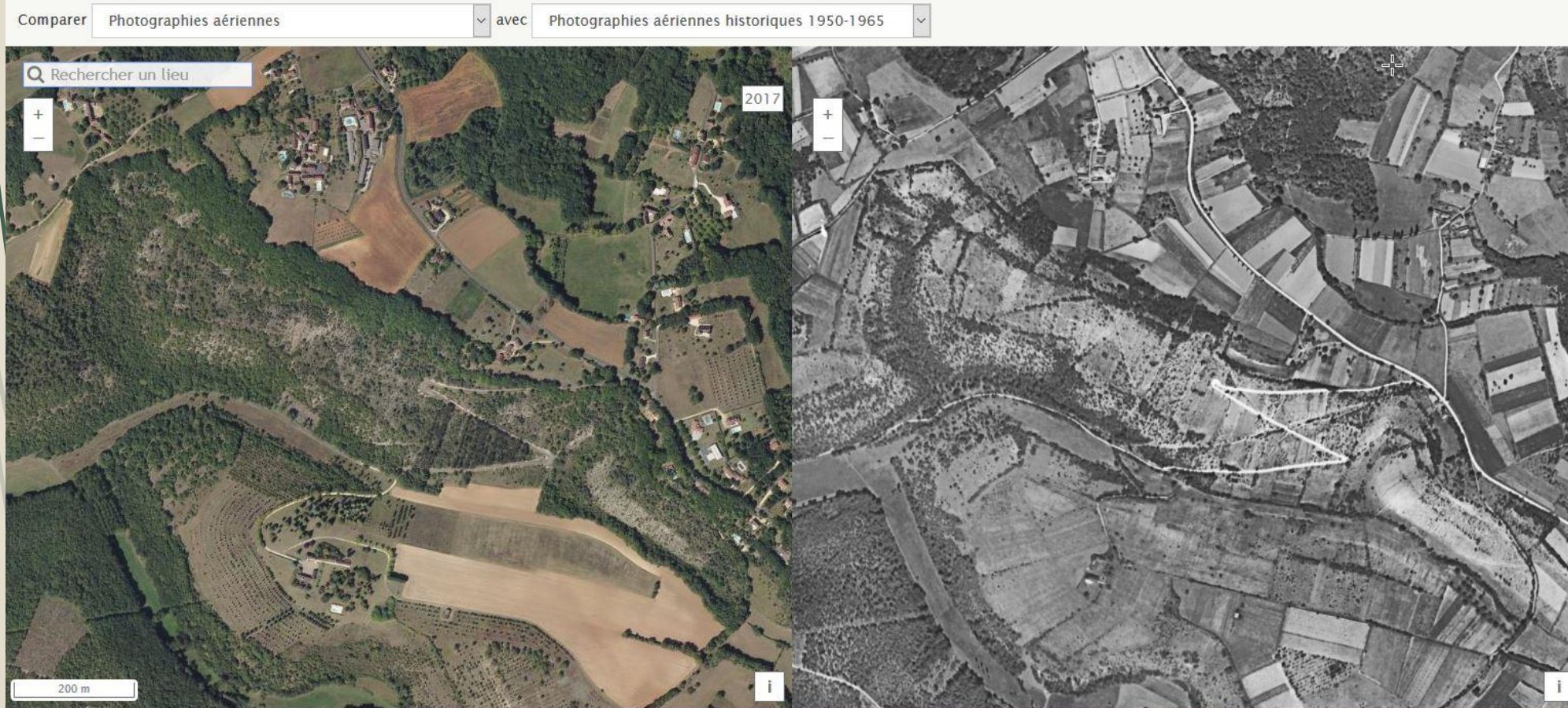



# Animation Foncière

- Parcelles à Saint Pompon (5 parcelles : + 1 ha)

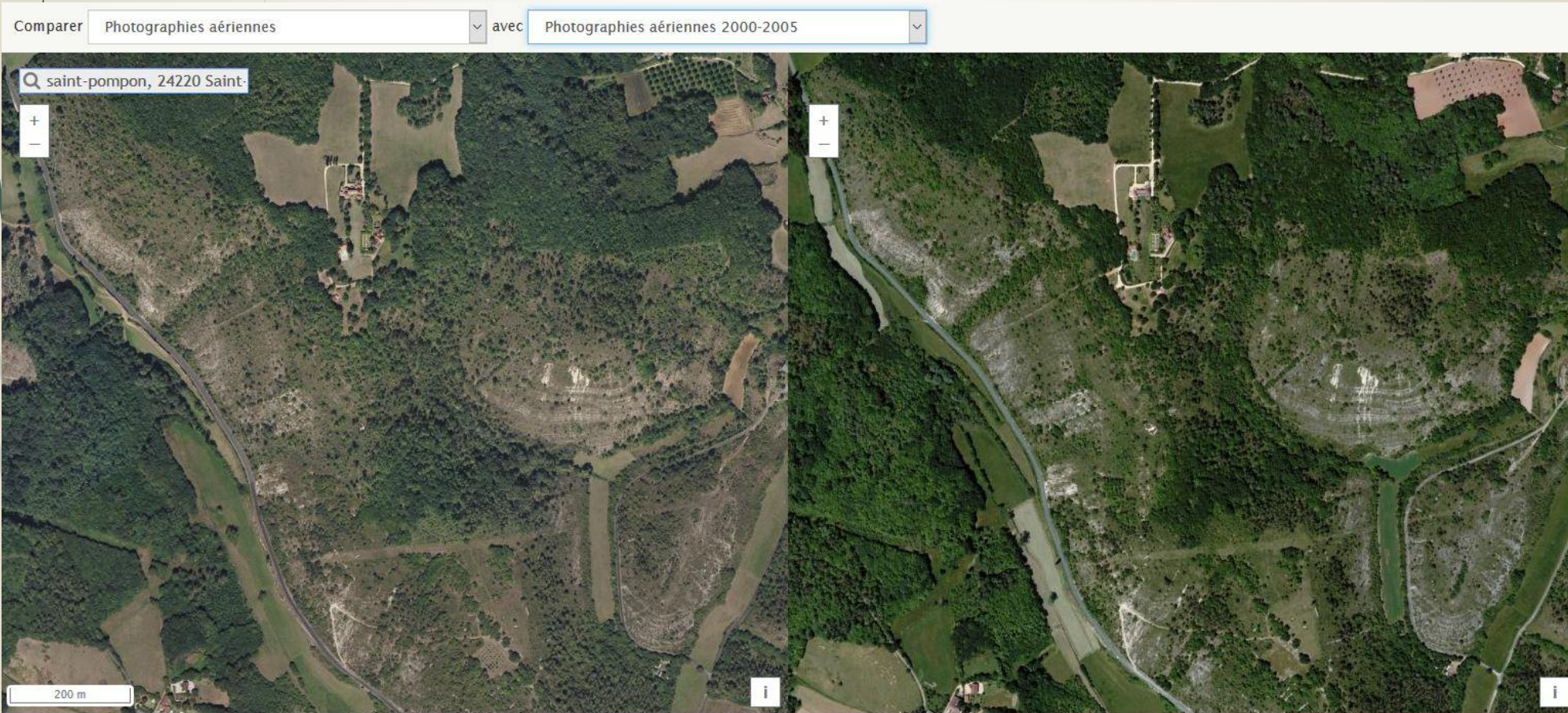



# Animation Foncière

- Parcelles à Saint Pompon (5 parcelles : + 1 ha)



# Assistance à l'application du régime d'incidence

- Réponse aux sollicitations de porteurs de projets pouvant impacter le site Natura 2000

**Pas de sollicitations à ce jour**



# Animation du site Natura 2000

Perspectives pour l'animation suivante (Avril 2020 –  
Avril 2021)

# Accompagnement à la mise en œuvre d'AFPL

- Poursuite de l'accompagnement



# Assistance à l'application du régime d'incidence

- Réponse aux sollicitations de porteurs de projets pouvant impacter le site Natura 2000

# Mise en œuvre et suivi des contrats Natura 2000

- Assurer le suivi de la mise en œuvre des contrats en cours
  - Appui technique
  - Soutien administratif
  
- Proposition d'un nouveau contrat Natura 2000 en 2020
  - Sélection à partir des secteurs prioritaires définis d'une entité de gestion cohérente (surface, enjeux, faisabilité)
  - Prise de contact propriétaire ou structure porteuse
  - Montage technique (diagnostic parcellaire, recherche prestataire) et administratif (chiffrage, CERFA,..)



- Actualisation régulière du site Internet

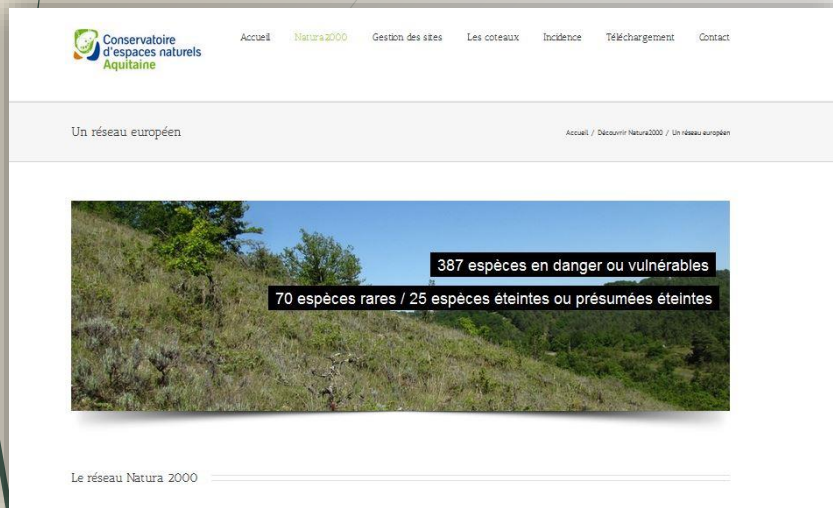

- Sortie Nature à programmer au **Printemps 2020**

# Merci de votre attention

39

Si vous avez des questions....

Contacts :

Nolwenn QUERO

[n.quero@cen-aquitaine.fr](mailto:n.quero@cen-aquitaine.fr)

Bernadette BOISVERT

[bernadette.boisvert@dordogne.chambagri.fr](mailto:bernadette.boisvert@dordogne.chambagri.fr)