

# Site Natura 2000

## Coteaux calcaires du causse de Daglan et de la vallée du Céou

COPIL n°6 – 5 février 2025  
Salle du Tournepike  
Castelnaud-la-Chapelle



**La Nouvelle-Aquitaine et L'Europe**  
*agissent ensemble pour votre Territoire*





# Ordre du jour



- Rappels sur le site
- Bilan de l'animation et perspectives
- Bilan des MAEC
- Programmes / Projets en lien avec N2000



# Le Comité de Pilotage Natura 2000

- Natura 2000 : concilier Biodiversité + Activités humaines
- CoPil = organe de décision, de **concertation**
- Réunit acteurs du territoire : collectivités, activités, loisirs, associations...

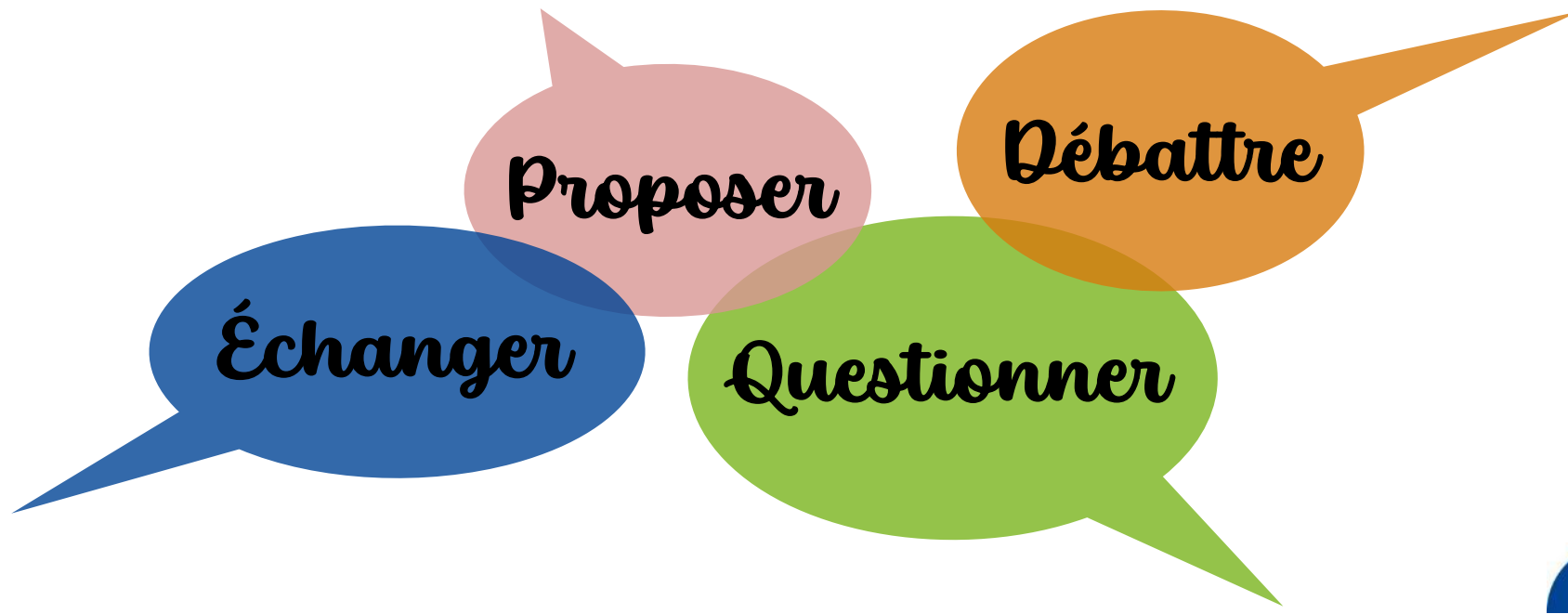

# Historique de l'animation

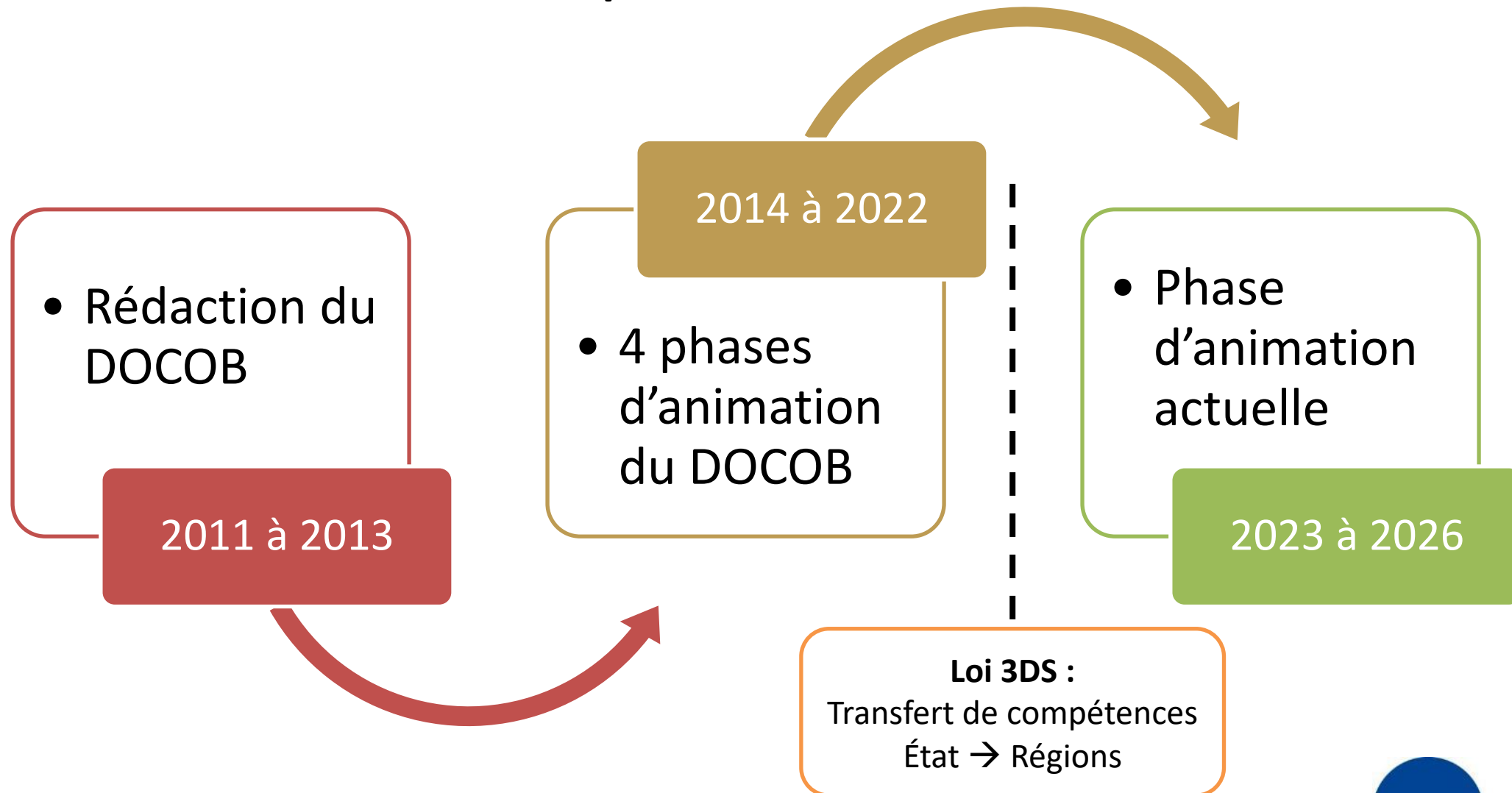



Coteaux calcaires du causse de Daglan et de la vallée du Céou

# **RAPPEL DU DOCOB**

# Périmètre du site Natura 2000

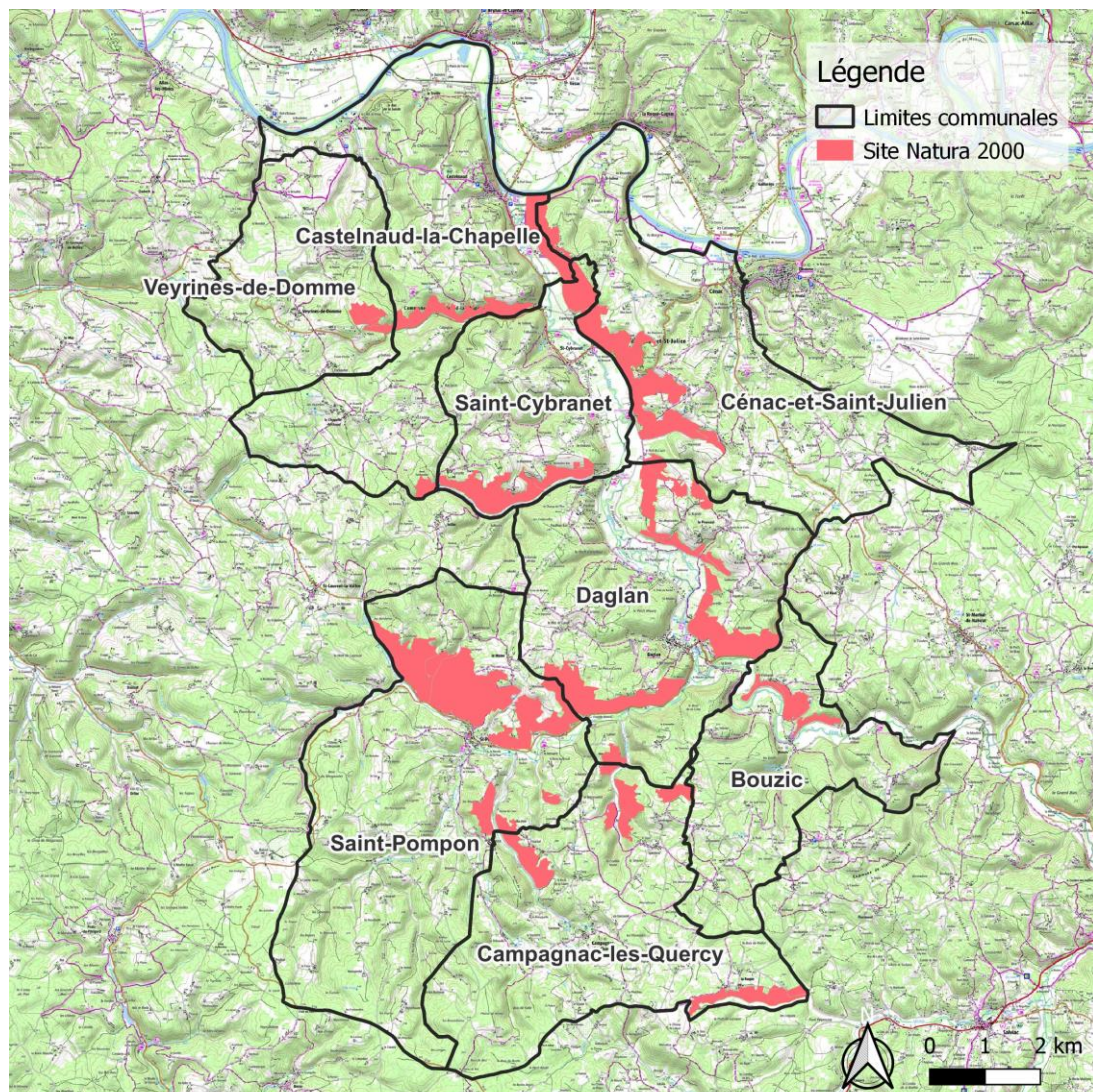

Surface : **1195 ha**

**8 communes concernées**



# Enjeux sur le site

- 6 Habitats d'intérêt communautaire :

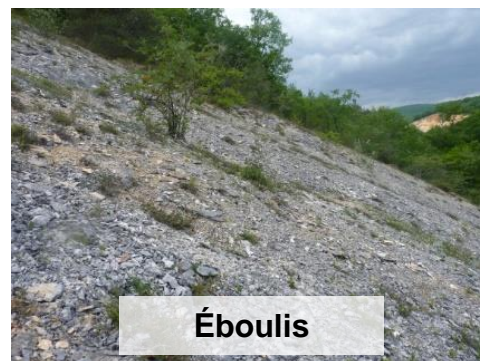
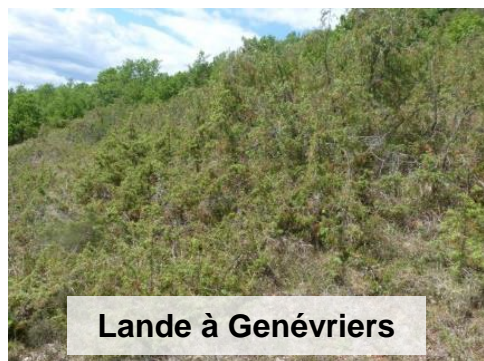

# Enjeux sur le site

- 5 Espèces d'intérêt communautaire :



- Autres espèces patrimoniales :







Coteaux calcaires du causse de Daglan et de la vallée du Céou

# **BILAN DE L'ANIMATION 2024-2025 ET PERSPECTIVES**



## Les missions d'animation du site N2000

- Communication, sensibilisation
- Assistance technique
- Suivi du site et du DOCOB
- Assistance administrative



# Bulletin d'information : Natur'Actu



Travail en cours...





# Site internet

[www.coteaux-calcaires-daglan-ceou.fr](http://www.coteaux-calcaires-daglan-ceou.fr)



[ACCUEIL](#) [NATURA2000](#) [LE SITE](#) [GESTION DU SITE](#) [INCIDENCE](#) [CONTACTEZ-NOUS](#) [TÉLÉCHARGEMENTS](#)

DÉCOUVRIR

LES ESPÈCES

LES HABITATS



*Coteaux calcaires du causse de Daglan et de la vallée  
du Céou*

Site Natura 2000 FR7200672

[Voir sur le site INPN](#)

VOIR L'EMPRISE DU SITE

Cartographie dynamique de l'emprise du site Natura 2000

- Nouveau site créé en 2022



# Documents de communication

- Création de 2 plaquettes en 2022

## Site Natura 2000 Coteaux calcaires du cause de Daglan et de la vallée du Céou

1195 hectares  
8 communes concernées  
6 habitats d'intérêt européen  
5 espèces d'intérêt européen

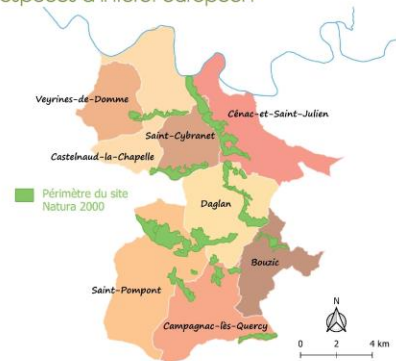

## Natura 2000, qu'est-ce que c'est ?

Le réseau Natura 2000 est un ensemble de sites européens, désignés pour la rareté ou la fragilité des habitats naturels et des espèces animales et végétales qui s'y trouvent. Natura 2000 a pour vocation la conservation de ce patrimoine naturel en valorisant les usages locaux qui ont contribué au maintien de cette biodiversité.



© Nolwenn Quérou

## Favoriser l'ouverture des milieux

Les coteaux calcaires sont aujourd'hui soumis à la déprise agricole entraînant un embroussaillage progressif des milieux ouverts comme les pelouses sèches. Ce phénomène entraîne la disparition des espèces de faune et de flore spécifiques à ces milieux.

Un des enjeux majeurs du site Natura 2000 est de préserver ces habitats naturels en mettant en place des actions de gestion favorisant la réouverture des milieux, puis leur entretien.

## Pastoralisme et gestion d'espaces naturels

Le pastoralisme est un atout pour la gestion des milieux sensibles tels que les pelouses sèches. Les animaux pâturent et entretiennent un milieu où il est difficile de faire un entretien mécanique.

Ainsi un pâturage par des ovins lorsqu'il est adapté permet d'éviter l'enfrichement et de conserver les milieux ouverts où les enjeux de préservation de la biodiversité sont importants.

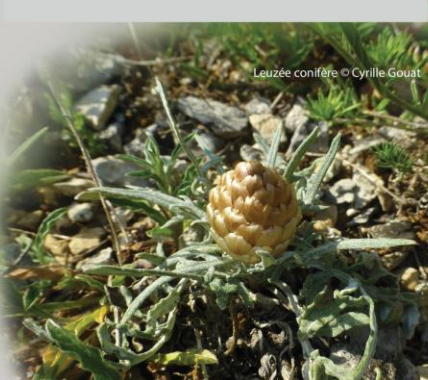

Leuzée confère © Cyrille Gouat

## Le patrimoine naturel

Les coteaux calcaires du secteur sont constitués d'une mosaïque de milieux naturels parmi lesquels on retrouve des pelouses sèches, des landes à genévriers, des forêts de chênes verts, ... Ces milieux reconnus comme rares au niveau européen abritent une faune et une flore remarquables comme le Lézard ocellé, le Criquet bariolé, la Leuzée confère, le Pistachier térébinthe, ...



Lézard ocellé © Matthieu Berroneau



# Animation Nature

18 mai 2024, Daglan

6 participants



- Géologie et histoire de la vallée du Céou
- Diversité des milieux, faune, flore...



# Suivi des contrats Natura 2000

- Propriété privée – portage propriétaire

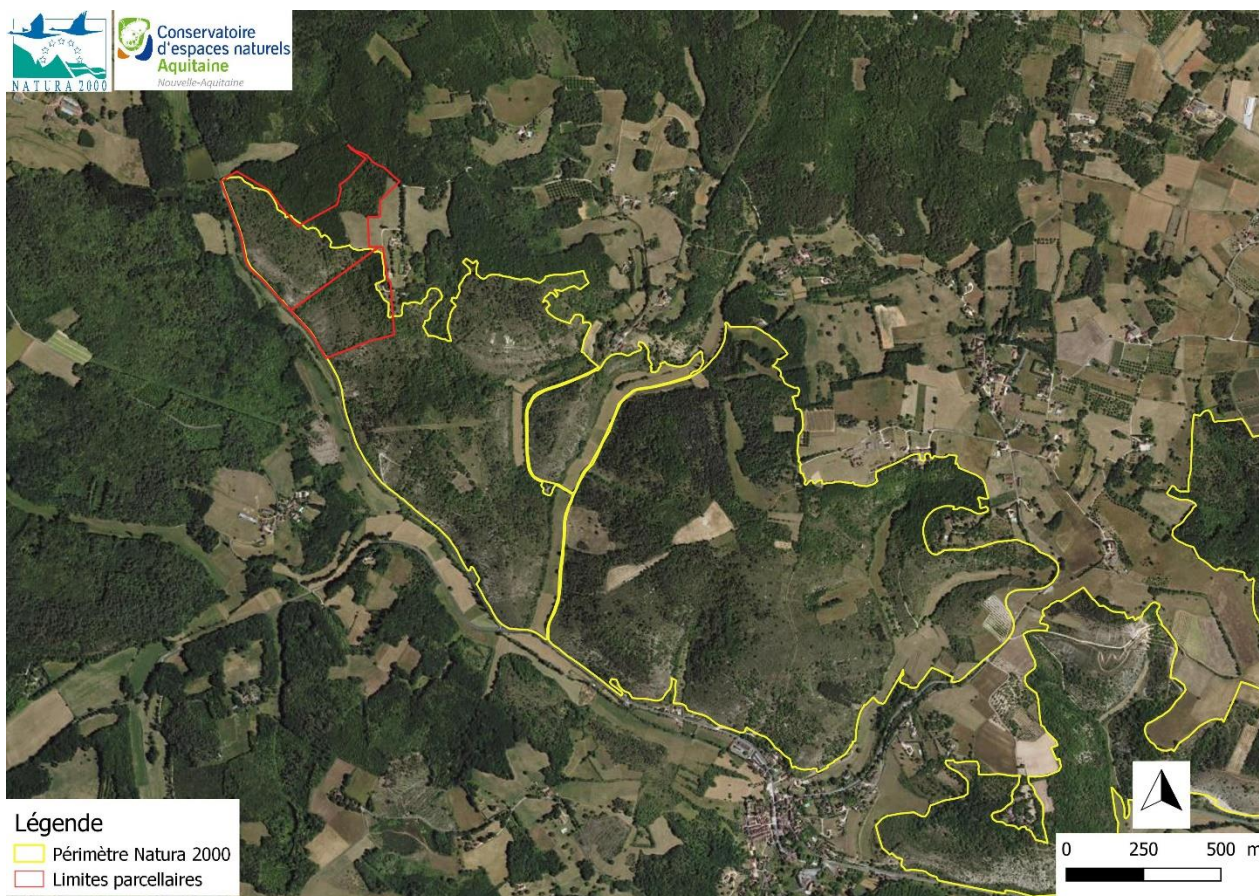

- 2 parcelles
- **Surface d'intervention** : 11,37 ha
- **Durée initiale** : 2020 – 2023 (4 ans)
- **Objet** : Entretien de pelouses calcaires et habitats associés avec remise en place de pâturage ovin et achat/installation d'équipements pastoraux

2022 : transfert contrat à nouvelle propriétaire

Avenant prolongation jusqu'au 31/12/2024



# Suivi des contrats Natura 2000

- **Objectif** : Mise en pâturage du coteau
- Début 2020 → pose de clôtures





# Suivi des contrats Natura 2000



- Depuis juin 2020 → Pâturage du coteau 1 à 2 fois par an
- Depuis 2023 : difficultés à mobiliser l'éleveur



# Suivi des contrats Natura 2000



## 2024 :

- Recherche d'un nouvel éleveur
- Inspection des clôtures : dommages gibier + dégradations volontaires

## Objectifs :

- Réparation clôtures
- Installations de portes pour passage gibier
- Pâturage

Problèmes sanitaires → pas de pâturage





# Appel à projet Région : contrats Natura 2000

- Pas d'appel à projet en 2024
- Nouvel AAP : du 15 janvier au 31 mars 2025
- **2 projets potentiels** sur le site



# Projet de contrat Natura 2000 (1)

- Propriété privée – portage propriétaire

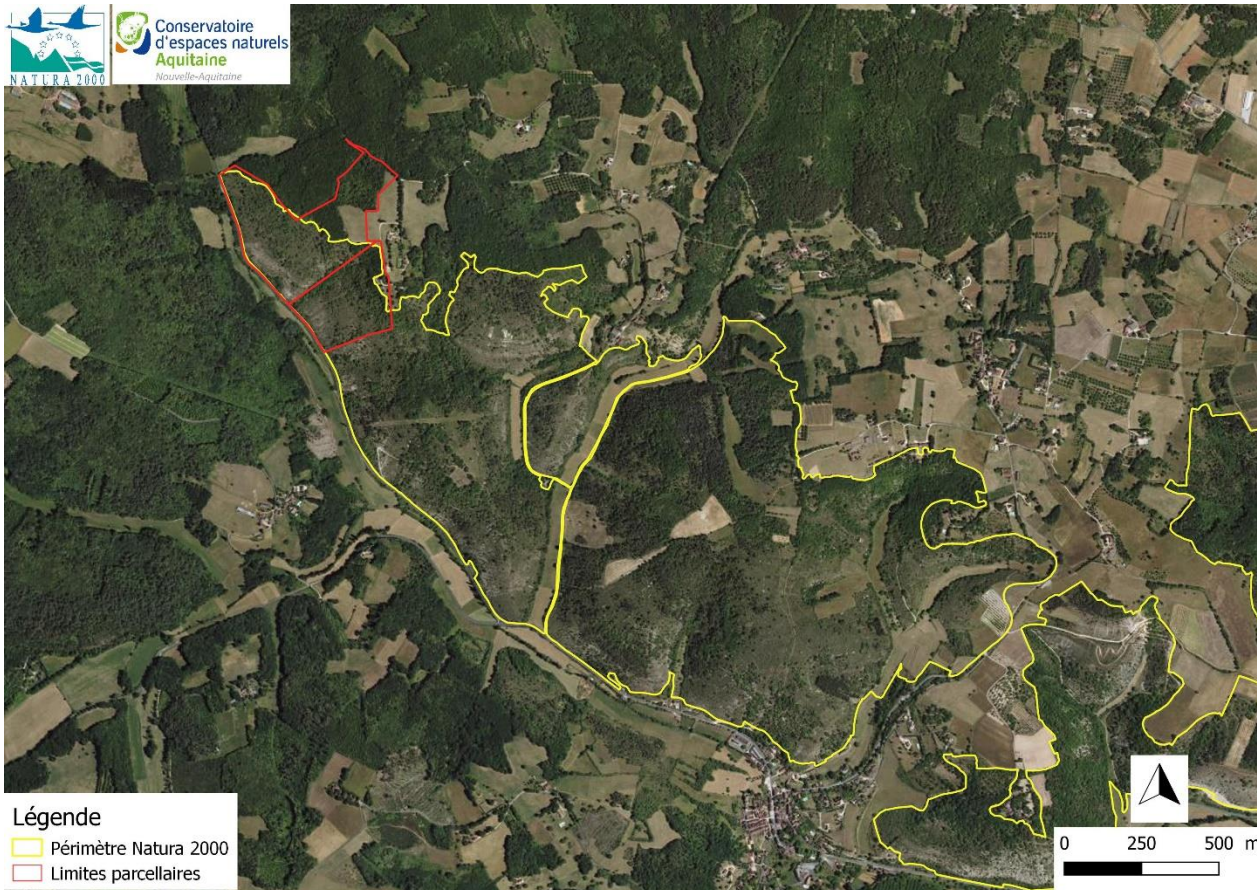

- Propriétaire volontaire : souhaite continuer la démarche
- Problème : recherche d'un nouvel éleveur

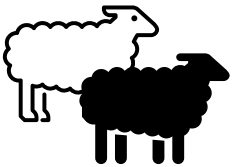

→ Appel à candidatures

# Projet de contrat Natura 2000 (2)

- Propriété commune Saint Pompon → Proposition portage CEN

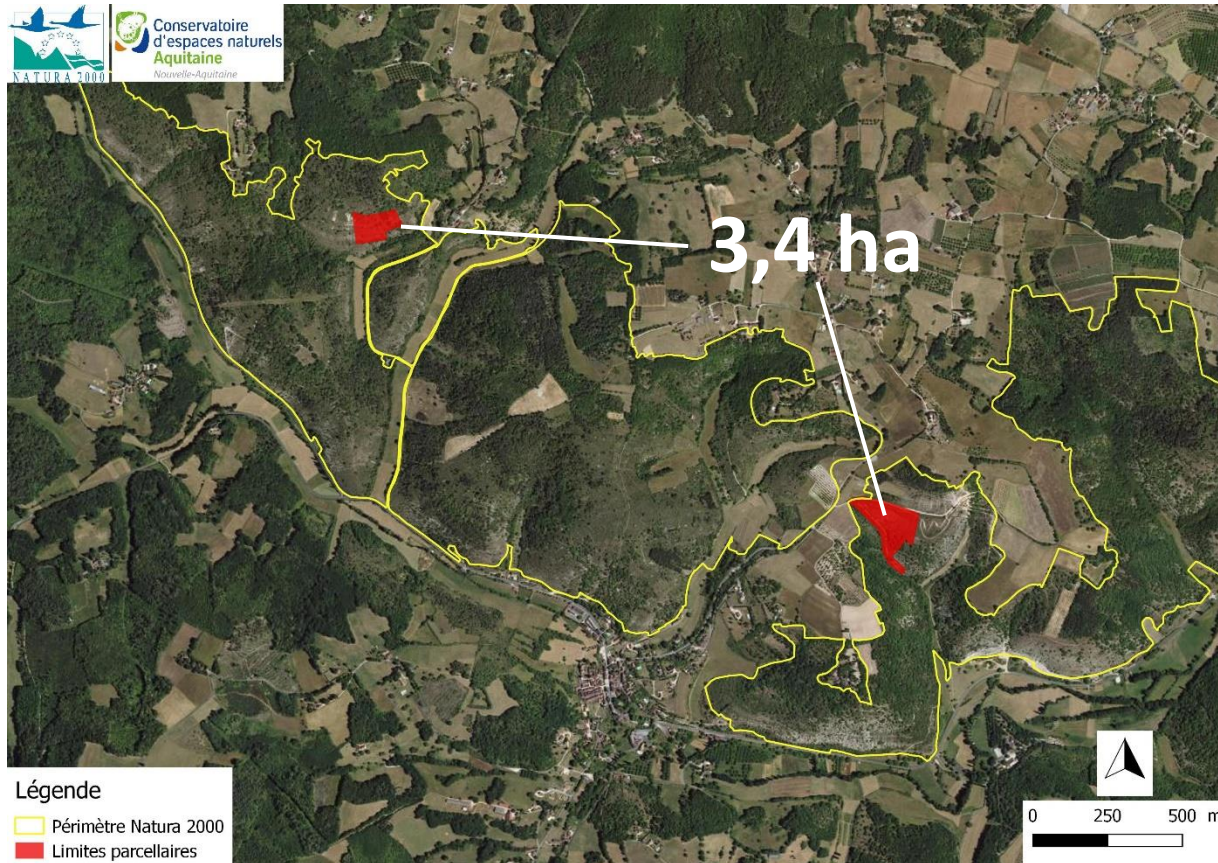

## Projet de contrat Natura 2000 (2)

- Précédent contrat 2019-2023 : Restauration et entretien mécaniques  
Montant de l'aide : **19 217 €**

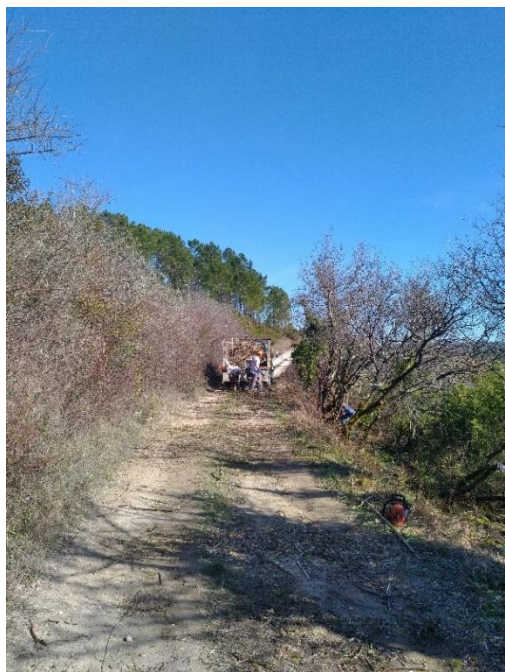

- **Projet** : mise en pâturage des parcelles → avis négatif Conseil municipal





Coteaux calcaires du causse de Daglan et de la vallée du Céou

# **MESURES AGRO-ENVIRONNEMENTALES ET CLIMATIQUES (MAEC)**



# Cadre général

→ **Objectif** : Favoriser la mise en œuvre ou le maintien de **pratiques agricoles favorables à l'environnement**

**MAEC** : Obligations (cahier des charges) / Rémunération

**Financement** : FEADER / État / Agences de l'eau

**Gestion** : DRAAF NA / Région NA





## PAEC VALIDES EN DORDOGNE

### Campagne MAEC 2023

#### LEGENDE

- Villes principales
- PAEC NA\_BD24
- PAEC NA\_DOUB
- PAEC NA\_DROP
- PAEC NA\_GLVL
- PAEC NA\_ISDR
- PAEC NA\_LOTA
- PAEC NA\_PLBV
- PAEC NA\_PLPF
- PAEC NA\_VEZE
- PAEC NA\_ZP24
- PAEC NA\_EL24

OSM Routes et villes

0 10 20 km

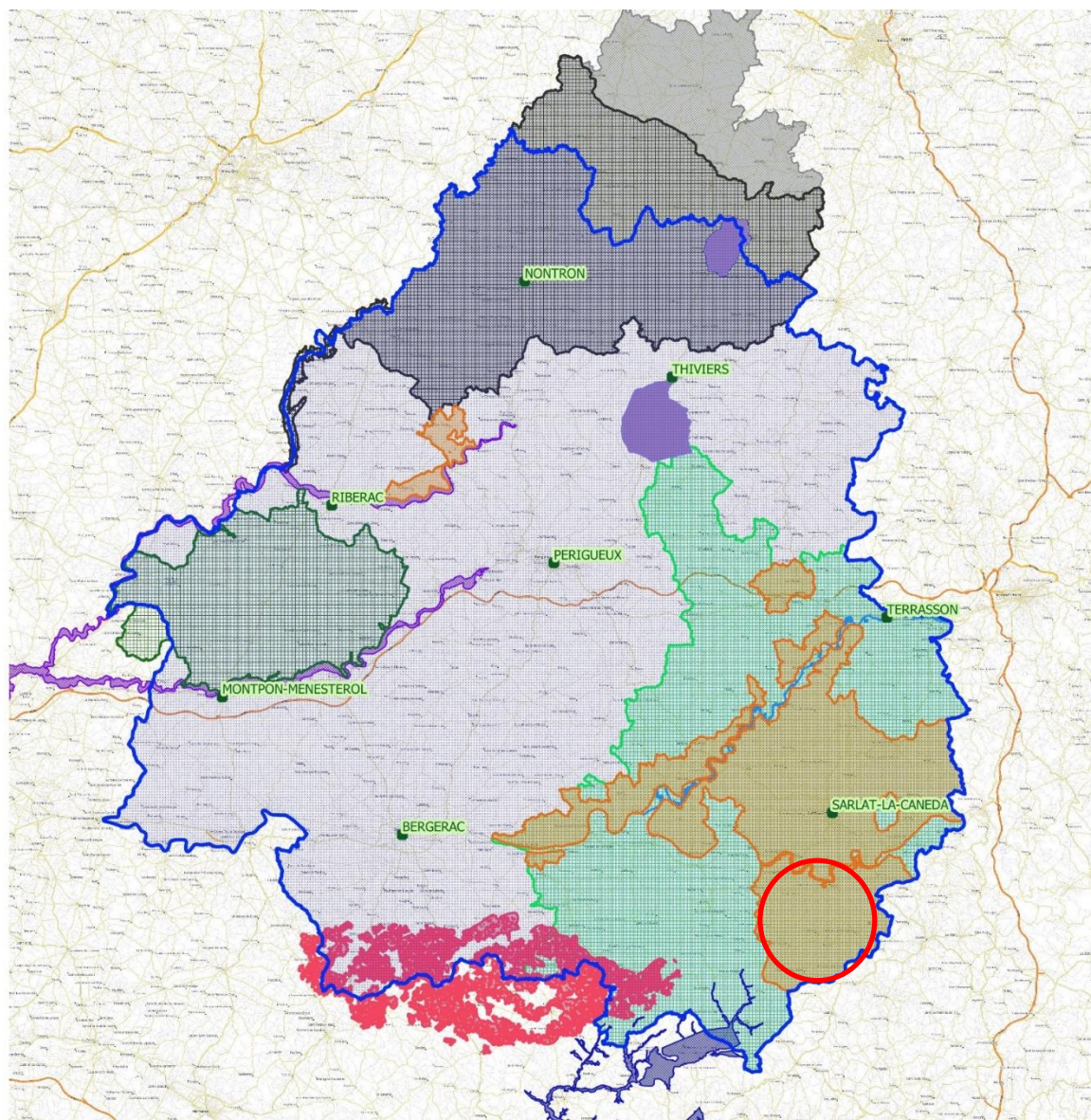

Appel à projet 2024 :  
11 PAEC redéposés

**3 PAEC sur le site**

# Déroulement de la campagne 2024

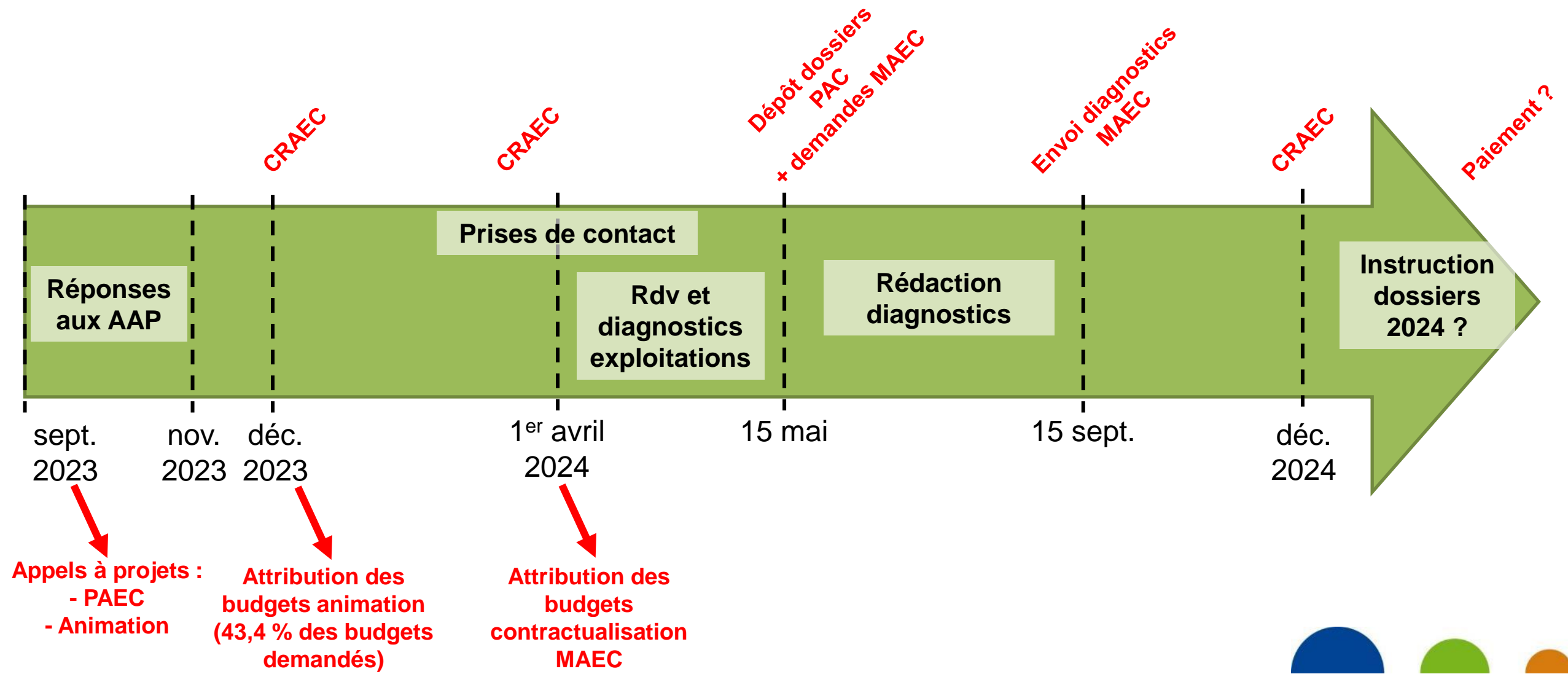



# PAEC NA\_BD24 :

## *Coteaux calcaires et petites vallées humides en Dordogne*

- **Enjeu** : Biodiversité  
*Autour de 9 sites Natura 2000*
- **Budget 2024** : 200 000 €

Opérateur :



Animateurs :





# BD24 : Bilan 2024

## Codes MAEC

- CIFF
- CPRA
- ESP2
- ESP3
- ESP4
- MHU2
- OUV2
- IAE1
- IAE3

## Surface par mesure en ha

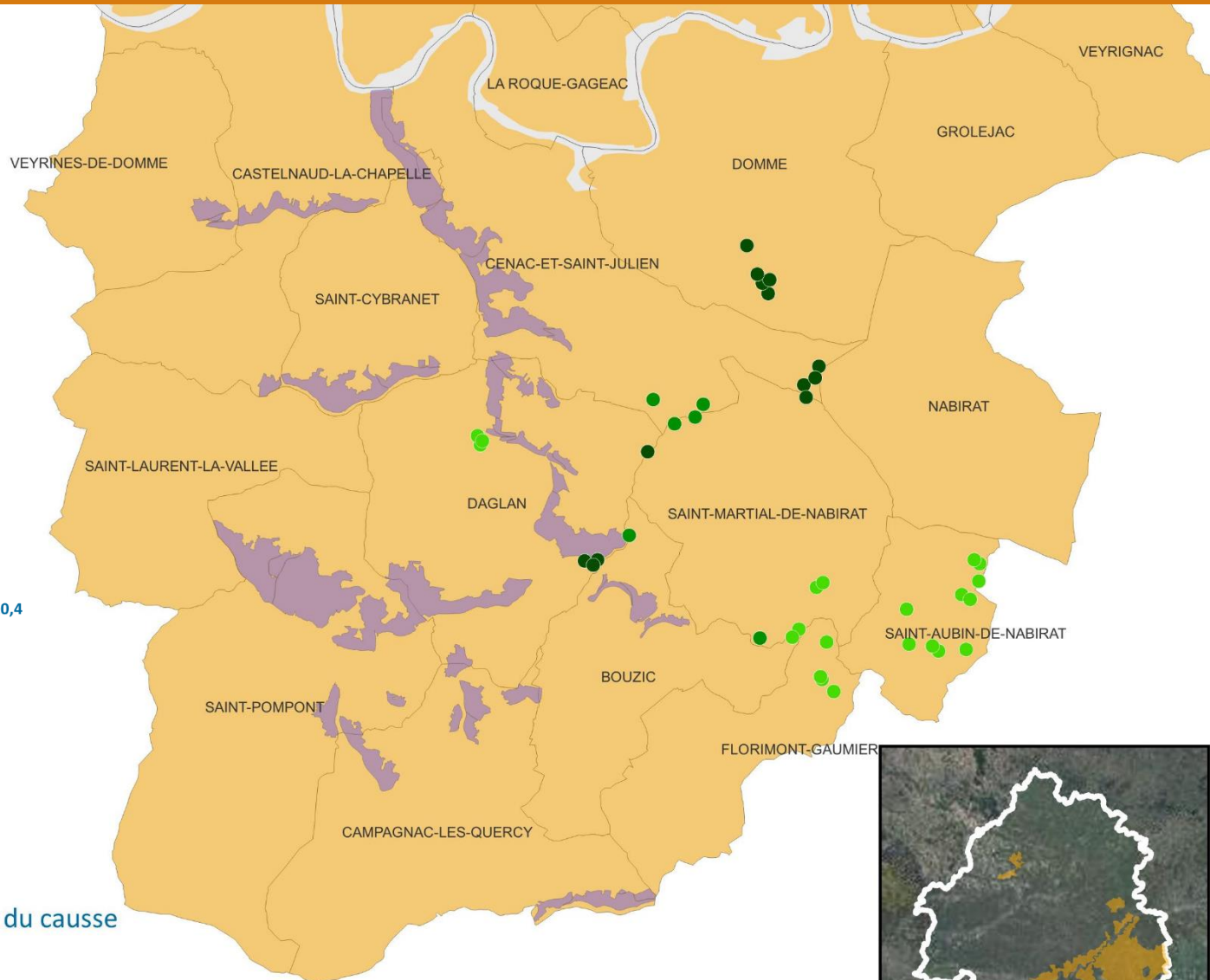
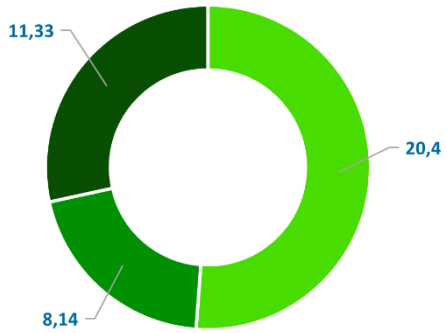

1 diagnostic  
effectué dans le  
secteur



1 exploitation  
engagée

39,87 ha en  
retard de fauche

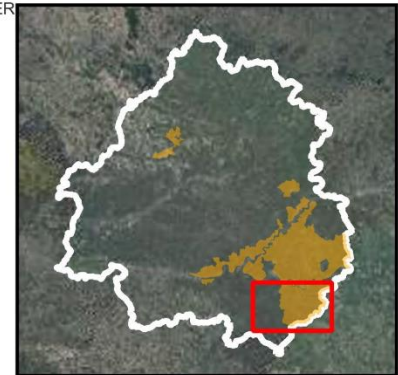

## Limites

- Communes
- Périmètre PAEC NA\_BD24
- Site Natura 2000 Coteaux calcaires du causse de Daglan et de la vallée du Céou

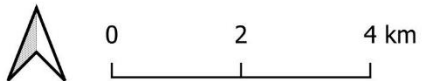

# PAEC NA\_ZP24 :

## *Zone pastorale de Dordogne*

- **Enjeu** : Pastoralisme  
= *Zone pastorale de Dordogne*
- **Budget 2024** : 500 000 €  
*Budget demandé* : 1 390 000 €

Opérateur :



Animateur :



# ZP24 : Bilan 2024

- Code MAEC**
- PRA1
  - PRA2
  - PRA3
  - PRA1 + PRA3
  - PRA2 + PRA3

Surface par mesure en ha

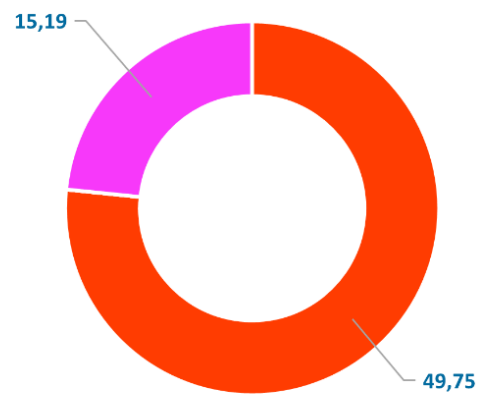

- Limites**
- Communes
  - Périmètre PAEC NA\_ZP24
  - Site Natura 2000 Coteaux calcaires du causse de Daglan et de la vallée du Céou

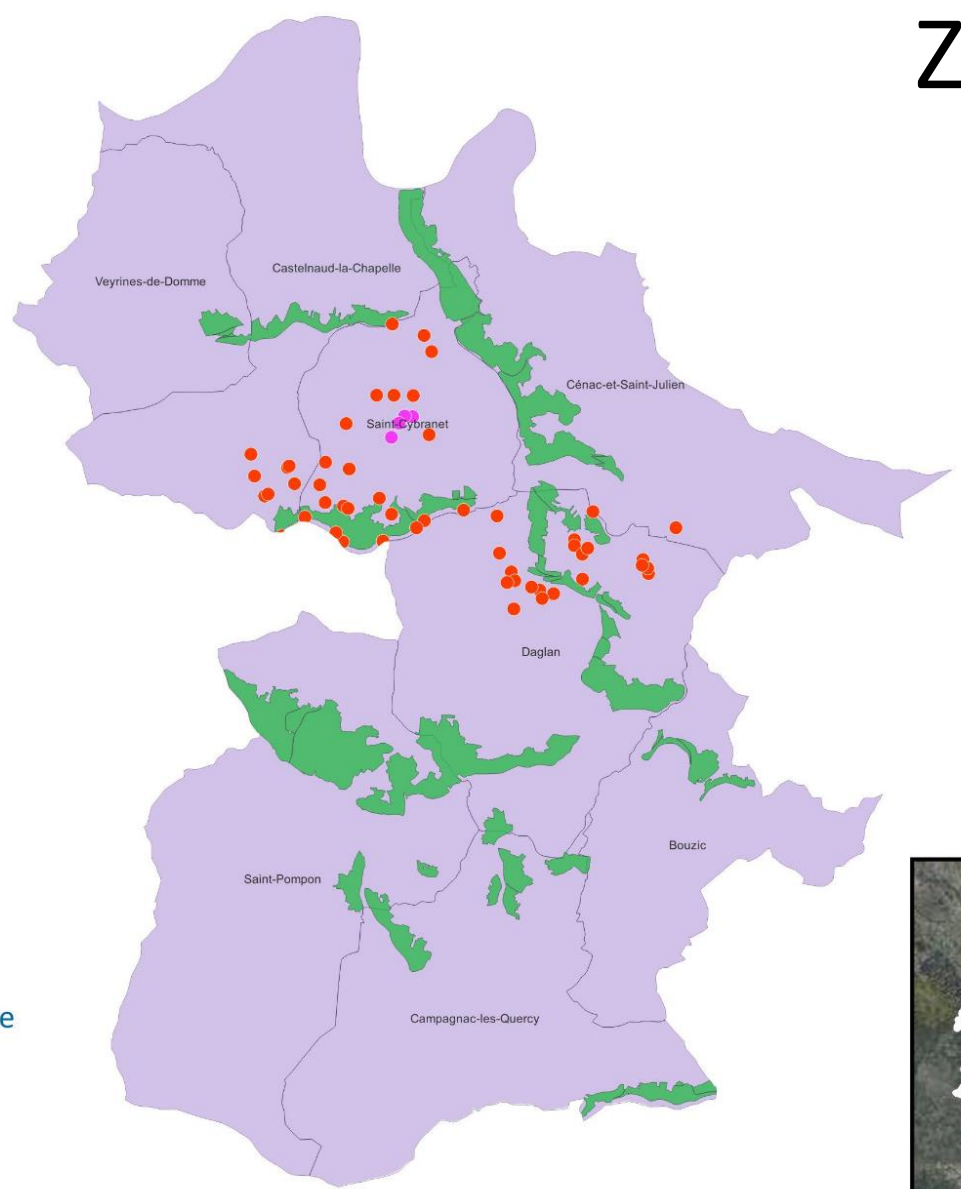
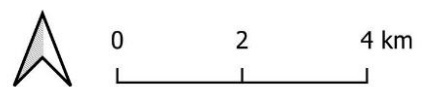

21 exploitations engagées



1 exploitation autour du site Natura 2000 = 64,94 ha

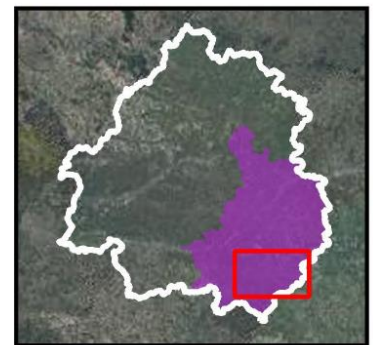

# PAEC NA\_EL24 :

## *Territoire élevage Dordogne*

- **Enjeu** : Élevage et bien-être animal
- = Département de La Dordogne
- **Budget 2024** : 500 000 €

Opérateur :



Animateur :

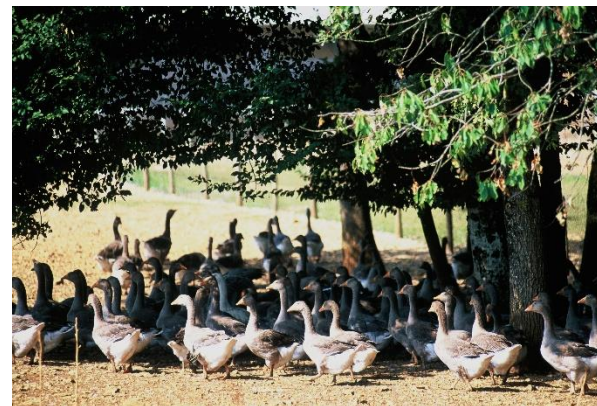



## EL24 : Bilan 2024

9 exploitations  
engagées sur  
le PAEC  
**537,45 ha**



1 exploitation  
sur la commune  
de St Martial de  
Nabirat



154 ha en  
HBV3





# MAEC : Perspectives 2025

**Appel à projet** automne 2024 → Budgets demandés pour 2025 :

- BD24 : 180 000 €
- ZP24 : 285 000 €
- EL24 : 1 500 000 €



- Enveloppes connues courant mars (si tout va bien)
- Pas d'appel à projet Animation → **financement du temps ?**





Coteaux calcaires du causse de Daglan et de la vallée du Céou

# **AUTRES PROGRAMMES/PROJETS EN LIEN AVEC NATURA 2000**

# Acquisitions foncières du CEN

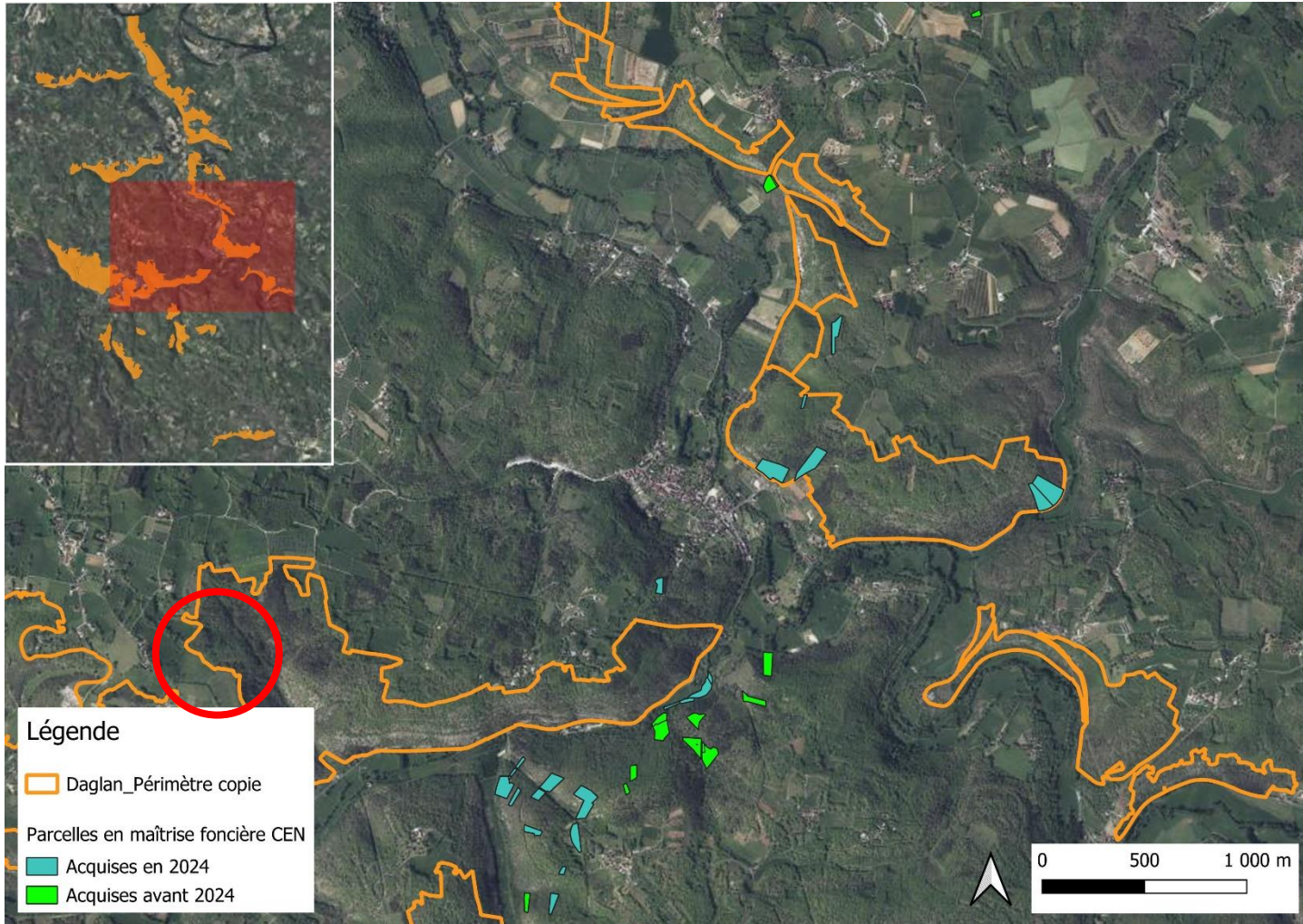

- Surface : 4,11 ha
- Financement : Politique NéoTerra de la Région NA
- Milieux : forêt, pelouse sèche, ancien verger



**Merci de votre attention**



**La Nouvelle-Aquitaine et L'Europe**  
*agissent ensemble pour votre Territoire*

